

농기계종합보험 기술 교육 일정 확정에 따른 안내

보낸사람 황상천 <matia8@nonghyup.com> 17.02.27 08:54 주소추가 수신차단

일반파일 1개 (140.5KB) 모두저장

농기계 기술교육 계획안(VER2).hwp 140.5KB 미리보기

안녕하십니까?
농협손해보험 황상천입니다.

우선 오늘부로 정책보험단이 웨스트게이트에서 KT&G(본사건물) 3층으로 이사하였음을 알려드립니다.

금번 농기계 교육과정에 많은 인원을 지원하신데 대해 여러분께 깊이 감사드립니다.
먼저 그 간 대상자 명단을 받고 모집하였으나 최종 명단을 재 확정하고자 다시한번 공지하오니
혹시나 빠진분이나 추가할 분이 있으시면 전화로 알려주시기 바랍니다.

대상자명단은 첨부자료의 붙임3과 같습니다.
금번 교육은 2박3일로 예정되어 있으며, 인당 543,000원입니다.(숙박, 식대포함)
그럼 3월 2일까지 최종 명단 확정 후 연락주저기 바랍니다.

2월 마감 잘하시고 좋은 하루 되십시오.

*리카운 : 김중철, 차준호, 김래훈, 김주영 (이상 4명)

결	담	당	팀	장	임	원	비	표
재			X		김주영	2/27		

2017년 농기계종합보험 손해사정 기술 능력 향상 교육계획안

2017. 2.

담 당	부 장	단 장

정 책 보 험 단



1 교육 목적

- 손해사정 능력향상 및 현장 대응능력 극대화
- 농기계 손해사정 전문인력을 양성하고 보험금 지급 효율화

2 교육기관

- 요 청 : 농협손해보험
- 주 관 : 한국농기계공업협동조합
- 기관별 역할

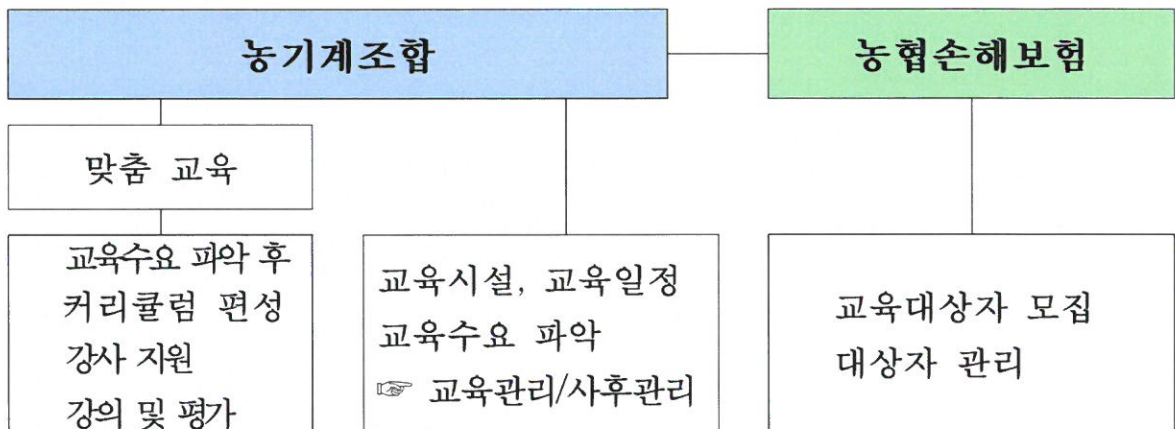

3 교육과정 및 일정

- 농기계 손해사정 실무자 맞춤 과정

교육과정	교육대상	교육인원
손해사정 역량과정	농기계 심사 및 조사자	기수당 15명(이내) 2개반 총 150명 내외

□ 교육일정

○ '17. 4월 ~ 6월, 1기수당 2박3일 총 5회 실시

구분	담당	1	2	3	4	5	6	7	8	9	10	11	12
-교육대상자 모집 및 선발	농협손해보험												
-가수별 교육 준비	교육자별 개별물품 구입												
-교육 실시 및 결과보고	5주간 실시, 2박 3일												
-교육 강사 및 교재제작													
-교육 교재 및 비품 준비													
-교육평가													

○ 교육세부 일정

1차 : 4.12(수)~14(금), ✓

2차 : 4.19(수)~21(금) ✓

3차 : 4.26(수)~28(금), ✓

4차 : 5.10(수)~12(금) ✓

5차 : 5.17(수)~19(금) ✓

4 교육대상

□ 농기계 인수 및 지급 심사자, 법인손해사정회사 실무자

(농협손해 4명, 법인손사 23개 소속 실무자 145명 총 149명)

5 주요 교육내용

구 분	교육내용
농기계 기본 구조 (1일차 4시간)	<ul style="list-style-type: none"> - 농기계 공급체계 및 형태 - 트랙터·콤바인·이앙기 기본구조와 기능 - 부속기 종류 및 주요 명칭, 기능
보상현장 밀착형 교육	<ul style="list-style-type: none"> - 트랙터, 콤바인, 이앙기 주요 부품 등 - <u>사고해석 및 견적 실습</u> - <u>농기계 사고별 수리처와의 대처 요령</u> - 조별 토의
실습 병행	<ul style="list-style-type: none"> - 엔진오버홀 등 ✓ - 교육자 평가

※ 세부 교육시간은 “붙임1” 참조

6 교육과정 평가 및 수료기준

□ 교육과정 평가

- 교육만족도 평가계획
 - 평가계획 : 출석률, 설문조사
 - 평가항목 : 강사, 시설, 교육내용 및 운영에 관한 사항
- 교육생 평가
 - 교육생 수료기준 : 80% 이상 수료

평가 기준	출석	설문	시험	과제	실습수행	합계(%)
	70%	0%	0%	0%	30%	100(%)

□ 교육과정 운영평가

○ 정량적 평가지표

성과지표	목표치	산출방법	지표설정사유
수료율	100%	수료자 · 교육인원	사업계획 이행노력
출석률	70%	출석인원 · 교육인원	교육참가 목적달성
실습률	30%		
교육만족도	5.0	만족도 설문지 평균	교육생 만족도 제고

6 교육 신청 방법

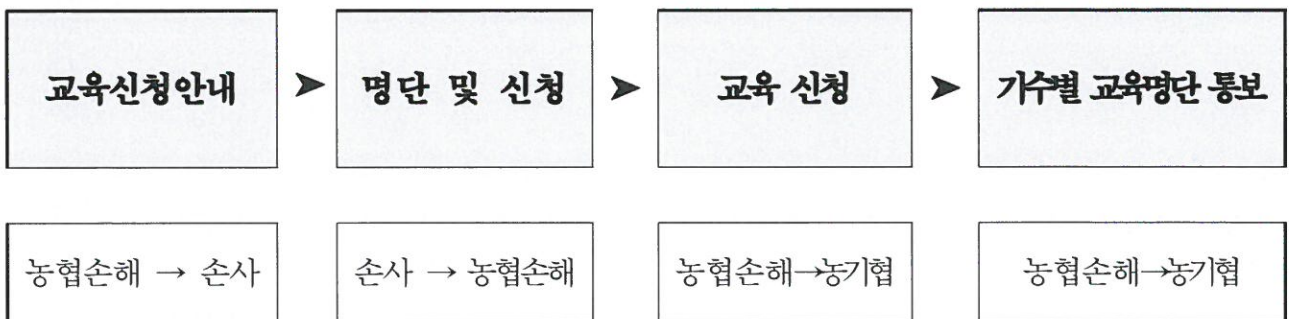

7 강사 및 교육장소

□ 강사 : 농업기술원 · 기술센터(前), 농기계전국기능대회 심사위원
등 기술전문 교육 강사

□ 교육장소 : 북천안 소재 한국농기계공업협동조합 교육장

- 주 소 : 충남 천안시 서북구 성거읍 정자1길 180
- 연락처 : 041-411-2141~3, 기획연구팀

8 교육 비용 (소요 예산)

□ 1인당 교육비용 : 543,000원(VAT 포함)

(단위 : 천원)

구분	단위금액	소요금액	비고(10회 기준)
직접비	강사수당	12,250	강사수당(5회) / 외부강사료 <외부강사 100천원/h, 수리정비 3h(보조강사 50천원/h 포함)>
	숙박비	16,500	15실*2박*110천원*5회, 2인 1실기준
	교통비 (전세버스)	2,000	교육장 및 숙소 픽업서비스(전세버스 포함) 2박3일과정(4회) * 5차례교육
	식비	12,000	{(중식(2)+석식(2))*30명*5회*10천원}
	다과비	1,350	(3천원*3일*30명)*5회
	교재제작비	5,600	200부 인쇄(원고료 포함)
	현장실습	4,500	5회(1만원/1인_장갑, 부품, 기타 소모품) 5회(트랙터, 콤바인, 이앙기 3대)
간접비	홍보비 사무용품비 보험료 조합시설이용료 교육수료 및 기념품 일반관리비	20,000	5회(현수막 등) 5회(1인당 1만원 이내) 5회(1인당 1만원 이내) 5회(시청각실 및 소교육장 + 실습:중고농기계 시설이용) 교육수료증 및 기념품(1인당 1만원 이내) 5회(총금액의 15% 이내 금액임)
합계		74,200	부가세별도
1인당 교육비		494	부가세별도(합계금액/150명)

- 2박 3일과정중 외부강사 3명
30명 × 5회 예산(안), 숙박 2인 1실 사용 기준
- 농협손해보험 직원 : 전문교육팀에서 예산 집행
- 손해사정회사 직원 : 각사에서 부담

9 기대 효과

- 교육실시 후 농기계손해사정 전문성 제고는 물론 농업인에 대한 보험금 산정관련 서비스의 질이 높아질 것으로 기대됨
- 또한 농기계 구조에 대한 이해를 증진시키는 한편 보상현장 대응 능력 강화
- 향후에도 보상실무자에 대한 전문교육과정을 개발하여 실시할 계획

- 붙임 1. 교육시간표 (A반, B반)
2. 교육수료증
3. 교육대상자. 끝.

교육시간표(A반)

구분	시 간	교육 내용	강 사
1일차 (1층 시청각실 30명)	14:00 ~ 14:30	신청자 접수 및 오리엔테이션 피교육자 사전 설문조사	조합
	14:30 ~ 15:00	농업기계 공급체계 및 형태	이규민
	15:00 ~ 16:30	트랙터의 기본구조와 명칭, 기능	이규민
	16:30 ~ 18:00	- 부속작업기 종류 및 주요 명칭(기능) 로더, 로터베이터, 쟁기(해로우), 무논정 지기, 씨레, 파종기, 결속기(베일러) 등	이규민
	18:00 ~ 19:30	석식 및 숙소 이동	
	19:30 ~	자율학습 및 숙박	
2일차 (1층 시청각실 15명)	07:00 ~ 09:00	조식 및 교육장 이동	
	09:00 ~ 10:30	콤바인 기본구조와 명칭 기능	이규민
	10:30 ~ 12:00	이앙기와 부속작업기 기본구조와 명칭, 기능 - 부속작업기(시비기, 파종기 등) 포함	이규민
	12:00 ~ 13:00	중 식	
	13:00 ~ 15:00	농기계 주요 부품의 종류 및 금액 (트랙터, 콤바인, 이앙기)	김승배 (1층시청각실)
	15:00 ~ 16:00	농기계 유형별 안전사고	김승배
	16:00 ~ 17:00	농기계 사고차량 견적실습	
	17:00 ~ 18:00	조별 토의	
18:00 ~ 20:00	석식 및 숙소이동		
20:00 ~	자율학습 및 숙소이동		
3일차 (중고농 기조합 30명) A/B반	07:00 ~ 09:00	조식 및 교육장 이동	
	09:00 ~ 11:30	트랙터, 콤바인, 이앙기 경정비 실습(15명씩 2반) -엔진오버홀, 부분분해(커버) 등	김근문 외 1인
	11:30 ~ 12:00	교육자 평가 및 설문조사	조합 (1층시청각실)
	12:00 ~	중식후 해산	

교육시간표(B반)

구 분	시 간	교육 내용	강 사
1일차 (1층 시청각실 30명)	14:00 ~ 14:30	신청자 접수 및 오리엔테이션 피교육자 사전 설문조사	조합
	14:30 ~ 15:00	농업기계 공급체계 및 형태	이규민
	15:00 ~ 16:30	트랙터의 기본구조와 명칭, 기능	이규민
	16:30 ~ 18:00	- 부속작업기 종류 및 주요 명칭(기능) 로더, 로터베이터, 쟁기(해로우), 무논정 지기, 씨레, 파종기, 결속기(베일러) 등	이규민
	18:00 ~ 19:30	석식 및 숙소 이동	
	19:30 ~	자율학습 및 숙박	
2일차 (2층 소 교육장 15명)	07:00 ~ 09:00	조식 및 교육장 이동	
	09:00 ~ 10:00	농기계 유형별 안전사고	김승배
	10:00 ~ 11:00	농기계 사고차량 전적실습	(2층 소교육장)
	11:00 ~ 12:00	조별 토의	
	12:00 ~ 13:00	중 식	
	13:00 ~ 15:00	농기계 주요 부품의 종류 및 금액 (트랙터, 콤팩트, 이앙기)	김승배 (1층시청각실)
	15:00 ~ 16:30	콤바인 기본구조와 명칭 기능	이규민
	16:30 ~ 18:00	이앙기와 부속작업기 기본구조와 명칭, 기능 - 부속작업기(시비기, 파종기 등) 포함	이규민
18:00 ~ 20:00	석식 및 숙소이동		
20:00 ~	자율학습 및 숙소이동		
3일차 (중고농 기조합 30명) A/B반	07:00 ~ 09:00	조식 및 교육장 이동	
	09:00 ~ 11:30	트랙터, 콤팩트, 이앙기 경정비 실습(15명씩 2반) - 엔진오버홀, 부분분해(커버) 등	김근문 외 1인
	11:30 ~ 12:00	교육자 평가 및 설문조사	조합 (1층시청각실)
	12:00 ~	중식후 해산	

붙임2

教育修了證

소 속 :

성 명 :

교육과정 : 손해사정사 역량강화 교육과정(농업기계)

교육기간 : 2017년 월 일 ~ 2017년 월 일

교육시간 : 15시간

귀하는 위의 과정에 참가하여 교육과정을 수료하였음을 확인
합니다.

2017년 4월 일

한국농기계공업협동조합 이사장 (직인)

교육자명단

회 사 명	교 육 참 석 자	계
농협손해보험	황상천, 이문환, 박준호, 이종찬	4명
해성손해사정	황기주, 유창희, 김원규, 이승훈, 김창배, 김덕만, 김동현, 이용기	8명
T&G 손해사정	이주영, 염관영, 김성훈, 장대수, 최희원, 장봉관	6명
태평양손해사정	신영철, 윤석노, 라영석, 박정철, 정달호, 김정겸, 배요한, 유창수, 이승철, 정찬명, 박한석, 이병화	12명
에스손해사정	배수용, 조봉호, 권오경 이현우, 정경학	5명
KM손해사정	홍성혁, 김형국	2명
국제손해사정	유재현, 김재훈, 이도휘, 이준, 고인욱, 김정훈, 조경진, 황수민, 김도연, 조우현, 박형민, 강중근, 최강웅	13명
태양손해사정	윤성욱, 구상필, 정대문, 김민수, 김홍근	5명

세종손해사정	강전웅, 김상환, 전세철, 김창구	4명
동북아손해사정	허건, 김용권, 임한현	3명
리카온손해사정	차준호, 김주은, 김종철, 김태훈	4명 ✓
아세아손해사정	양재심, 이진구, 최옥석	3명
탑손해사정	남희경, 임동표, 박근홍, 최재영, 최낙경, 김주현	6명
보람손해사정	김문원, 김하동, 김정호, 안경준, 천태랑, 박병석, 이일석	7명
세계손해사정	이석준, 황정호, 박승기, 김현민, 이경신, 최용주, 오상현, 신희동, 이상윤	9명
솔로몬손해사정	정동은	1명
에스원손해사정	도경수, 정근홍, 권국선, 정희수, 조영진, 박동환, 김진철	7명
다스카손해사정	김재성, <u>구민남</u> , 진형국, 신승수, 박찬우, 박성욱, 손동욱, 김동현, 김용안, 전현준, 이도윤, 조상현, 조소웅, 허준명, 최성규, 장재혁, 이기주, 정우락, 신연호, 정준화, 김지완, 양창원, 최상원, 이현수, 이재근	25명

리카온손해사정	차준호, 김주은, 김태훈, 김종철	4명 ✓
세종손해사정	강전웅, 김상환, 전세철, 김창구	4명
카스코손해사정	김충환, 김용석, 유진수	3명
이산손해사정	김기주, 정제희, 서전진	3명
고려손해사정	이병욱, 윤성민, 한관수, 심판수, 이고훈	5명
서울손해사정	박준태, 김기정, 황인석, 김동민, 임창환, 강경훈	6명
계		149명

※ 교육인원은 변동될 수 있음

<별첨1> 교육만족도 조사 양식(교육후)

교육만족도 조사서

교육기간 동안 수고 많으셨습니다. 이 설문 조사는 이번 교육운영 전반에 대한 여러분의 의견을 수렴하여 향후 교육운영 개선에 반영하고자 하는 것이오니 성의껏 작성해 주시기 바랍니다.

※ 해당란에 표기해 주시고, 구체적인 의견이 있다면 직접 기재해 주십시오

I. 다음은 프로그램 목표와 내용에 관한 설문입니다. 해당하는 부분에 √ 표시해 주십시오.

	설문내용	매우불만족	불만족	보통	만족	매우만족
1	교육과정별 교육목표는 명확하게 진술 되었다고 생각 하십니까?					
2	교육내용이 직무와 관련된 실제적인 것이었다고 생각하십니까?					
3	교육내용은 적절한 수준의 난이도를 유지 하였다고 생각 하십니까?					

II. 다음은 교육방법과 매체활용에 관한 설문 입니다. 해당하는 부분에 √ 표시해 주십시오.

	설문내용	매우불만족	불만족	보통	만족	매우만족
1	교재(교보재)는 수업내용 이해에 도움이 되었다고 생각하십니까?					
2	교재(교보재)는 이해하기 쉽게 작성되었다고 생각하십니까?					

III. 다음은 강사에 관한 설문입니다. 해당하는 부분에 √ 표시해 주십시오.

	설문내용	매우불만족	불만족	보통	만족	매우만족
1	교(강)사는 프로그램 내용을 이해하기 쉽게 설명하였다고 생각하십니까?	강사명				

IV. 다음은 교육프로그램시간과 배정에 관한 설문 입니다. 해당하는 부분에 √ 표시해 주십시오.

	설문내용	매우불만족	불만족	보통	만족	매우만족
1	교육시간은 교육목표를 달성하는데 적절했다고 생각하십니까?					
2	교육과정 중 실습 등 교육시간 배정이 적절했다고 생각하십니까?					

V. 다음은 교육환경에 관한 설문입니다. 해당하는 부분에 √ 표시해 주십시오

	설문내용	매우불만족	불만족	보통	만족	매우만족
1	교육장 교육시설은 만족하십니까?					
2	숙식(숙박, 식사)은 만족하십니까?					

VI. 다음은 총괄평가에 관한 설문입니다. (서술형)

	설문내용	매우불만족	불만족	보통	만족	매우만족
1	본 과정의 전체적인 만족도는 어떠하십니까?					

- 본 강의에서 가장 좋았던 사항(수업환경, 강의방식, 교수자 표현의 적절성 등)이 있으면 구체적으로 적어 주시기 바랍니다.
()

- 본 강의(실습)에서 개선해야 할 사항(수업환경, 강의방식, 교수자 표현의 적절성 등)이 있으면 구체적으로 적어 주시기 바랍니다.
()

<별첨2> 교육전 설문조사서

농업기계 교육훈련 설문서(교육 시작전 설문)

1. 귀하의 연령은?

- ① 20세 이하 ② 21~30세 ③ 31~40세 ④ 41~50세 ⑤ 51세 이상

2. 농업기계 교육을 어떤 동기에서 받게 되었는데?

- ① 자발적으로 ② 농협의 권유로 ③ 친구의 권유로 ④ 기타

* 개인적으로 배우고 싶은 농기계가 있다면 : _____

3. 귀하의 농업기계 사용 경력은?(있다면)

- ① 전혀없음 ② 1년 이하 ③ 2~5년 ④ 6~10년 ⑤ 11~15년 ⑥ 16년 이상

4. 귀하의 손해사정업무중 농업기계와 관련된 경력은?

- ① 전혀없음 ② 1년 이하 ③ 2~5년 ④ 6~10년 ⑤ 10년 이상

5. 농업기계 안전사고 경험은 있으셨습니까?(있다면)

- ① 없다 ② 1회 ③ 2회 ④ 3회 ⑤ 기타()

* 기타는 어떻게 어디에서 사고 경험을 했는지 자세히 적으세요 :

6. 농업기계 사용시 애로사항은 무엇이였습니까?(있다면)

- ① 운전조작 ② 부품구입 ③ 고장수리 ④ 농작업 ⑤ 기타

7. 농업기계는 어떻게 보관하십니까?(있다면)

- ① 보관창고 ② 헛간 ③ 처마밑 ④ 방치 ⑤ 기타

8. 본인의 농업기계 기능(기술) 능력은 어느 수준이라 생각합니까?

- ①기초운전 ②운전+포장작업 ③운전+포장작업+점검정비 ④고급정비수리

- ⑤전혀없음

9. 이번 농업기계 교육훈련을 어떻게 받기를 원하십니까?

- ①이론 위주 ②운전취급 ③이론 + 운전 + 실습 ④정비수리 위주 ⑤ 기타

구체적으로 원하는 교육방법을 자세히 적어보세요! :

10. 기타 건의사항이 있으면 적어주세요!

○ 소 속 :

○ 이메일주소 :

○ 성 명 :

○ 연락 전화번호 :

- 설문에 협조해 주셔서 대단히 감사합니다 -