

3.3 피해물 확인사항



* 한림기계 세차기 확인



* 사이드 브러쉬 좌, 우 벌어짐 현상

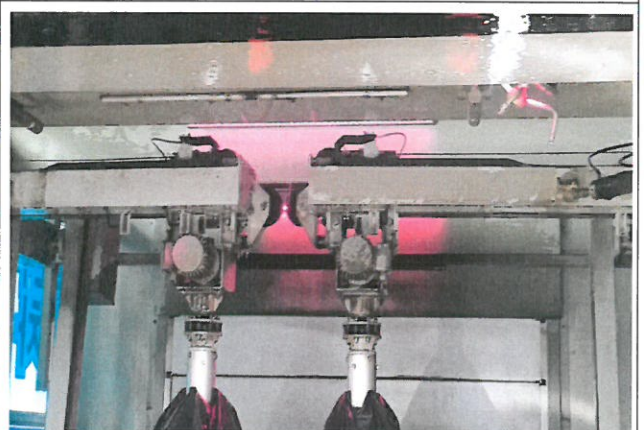
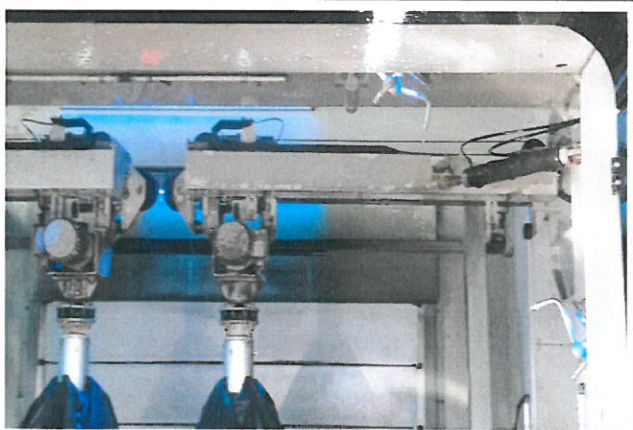

* 브러쉬 유닛 변형 확인



* 사이드 브러쉬 유닛 교체, 장착



* 신품 교환 작업

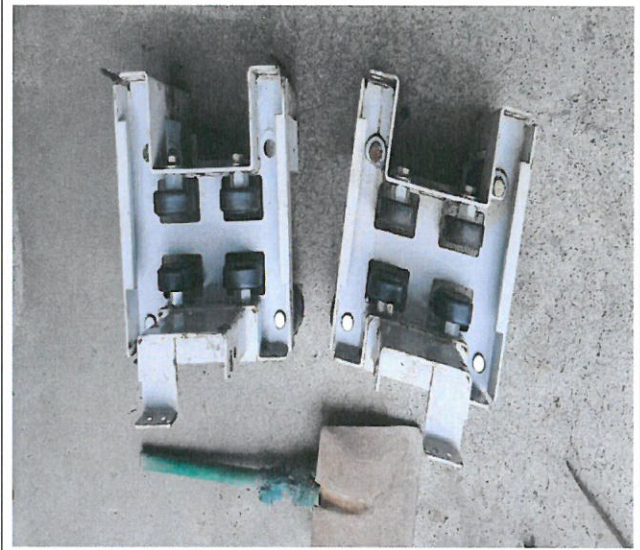

* 레일 유닛 교체



* 교체 후 시험작동 완료

3.4 손해심사 결정 세부내역

3.4.1 세차기 수리비

(단위: 원)

품목	규격	수량	단가	청구액(A)	결정손해액(B)	차액(B-A)	비고
1.재료비							
SIDE BRUSH ASSY	EA	2	1,980,000	3,960,000	3,366,000		15% 감가
SIDE BRUSH UNIT	식	2	661,760	1,323,520	1,323,520		
SIDE BRUSH(L/R) RAIL UNIT	식	2	1,102,200	2,204,400	1,543,080		70%
SIDE BRUSH RAIL교정	식	1		660,000	140,000		1명
운반비	회	1		110,000	50,000		
인건비	인	4		400,000	280,000		14만원 *2명
공과잡비	%	10		748,792	670,260		10%
기업이윤	%	12		898,550			
소계				10,305,262	7,372,860		
잔존물 공제				0	72,860		
총합계				10,305,262	7,300,000	3,005,262	

주1) 자재단가는 한림기계(주)에서 독점하는 부품으로 통상 거래 가격을 인정함.

2) SIDE BRUSH ASSY는 손모도를 감안하여 15% 감가함.