

<본사> 서울시 가산디지털로1로 70, 806, 807호

Tel : 02)757-9551 / Fax : 02)757-9563

E-mail : sonsa2@recaon.com

<대전지부> Tel : 010)9445-3290 / Fax : 0303)3445-3290

<호남지부> Tel : 010)6428-4225 / Fax : 0505)369-4225

<부산지부> Tel : 070)4628-9558 / Fax : 0505)462-9558

<대구지부> Tel : 010)9781-5879 / Fax : 053)247-6455

**Report No. 2020-00439-01**

**Date. 2020. 06. 26.**

수 신 : NH농협손해보험(주)  
참 조 : 정책보험지급팀 (담당 : 정훈제 차장)  
제 목 : 농기계종합보험 "조기식" 손해사정서  
증 권 번 호 : 319-0749-4480-23 [사고번호 : 202005-0045733]

귀사의 손해사정업무 위임에 의거 2020년 05월 24일 전남 영암군 군서면 모정리 865-3번지 일원에서 발생한 피보험자 "조기식"의 농기계사고에 대한 사고 조사를 실시하고 그 결과를 다음과 같이 제출합니다.

1종손해사정사 : 이 재 화 이사



책임조사자 : 한 일 석 이사



(Mobile : 010-4270-3149)

**리카온화재해상자동차손해사정(주)**

대표이사 유 상 연



## 1. 총괄표

- 가. 보험종목 : 농기계종합보험
- 나. 증권번호 : 319-0749-4480-23
- 다. 보험계약자 : 조기식 [671028-1\*\*\*\*\*]
- 라. 피보험자 : 조기식 [671028-1\*\*\*\*\*]
- 마. 소재지 : 전남 영암군 군서면 양장길 12-6
- 바. 보험기간 : 2020-05-21 ~ 2021-05-21
- 사. 보험목적물 : 트랙터
- 아. 사고일시 : 2020년 05월 24일 22:00
- 자. 사고장소 : 전남 영암군 군서면 모정리 865-3
- 차. 사고원인 : 트랙터 운전 부주의

### 【 총괄표 】

(단위 : 원)

구분	보험가입금액	보상한도액	추정손해액	자기부담금	추정지급보험금
트랙터	123,930,000	123,930,000	36,600,000	500,000	보험가입전 사고
합계	123,930,000	123,930,000	36,600,000	500,000	보험가입전 사고

총괄표란에 회사의 직인이 없는 것은 무효임.



## 2. 보험계약사항

구 분	내 용	계약사항 검토	비 고								
보험종목	농기계종합보험	일치	-								
증권번호	319-0749-4480-23	일치	-								
계약자	조기식 [671028-1*****]	일치	-								
피보험자	조기식 [671028-1*****]	일치	-								
소재지	전남 영암군 군서면 양장길 12-6	일치	-								
보험기간	2020-05-21 ~ 2021-05-21 [ 1년간 ]	일치	*사고일자 : 2020.05.24. *보험기간 내 사고임.								
보상한도액 및 자기부담금	<table border="1"> <thead> <tr> <th>구분</th> <th>보상한도액(₩)</th> <th>자기부담금(₩)</th> <th>비고</th> </tr> </thead> <tbody> <tr> <td>트랙터</td> <td>123,930,000</td> <td>손해액의 20% 최소20,최고50 만원</td> <td>-</td> </tr> </tbody> </table>	구분	보상한도액(₩)	자기부담금(₩)	비고	트랙터	123,930,000	손해액의 20% 최소20,최고50 만원	-	일치	-
구분	보상한도액(₩)	자기부담금(₩)	비고								
트랙터	123,930,000	손해액의 20% 최소20,최고50 만원	-								
보험조건	<b>농기계손해</b> / 대인배상책임 대물배상책임 / 자기신체사고Ⅱ 적재농산물 위험담보 / 법률비용지원금	일치	-								
타보험계약	없음	-	-								
기대(제조) 번호	2238010028	일치	-								

### 3. 일반사항

가. 피보험자 관련사항	
상 호	
성 명	조기식
주민등록번호	671028-1*****
직 업	농업
주 소	전남 영암군 군서면 양장길 12-6
개업일자	
기타사항(연락처)	010-4608-1203

나. 피해물 관련사항				
품명/기대번호	트랙터 / 2238010028 (NEW HOLLAND)	형식 (규격)	T7. 210 ( 디젤121kw / 165PS )	
피해사항 (농기계)	캐빈, 엔진 등 손상			
기 타 사 항	제조업체	LS엠트론(주)	연식	2018년
	소유자	조기식		
	수리업체	LS엠트론(주) 영암대리점 / 061-472-7199		
	구입일자	2018-05-08		
	사고일자	2020-05-24		

#### 4. 사고사항

가. 사고개요	
사 고 일 시	2020년 05월 24일 22:00
사 고 장 소	전남 영암군 군서면 모정리 865-3
사 고 원 인	트랙터 운전 부주의
사 고 경 위	피보험자(조기식)의 진술에 의하면 모우어로 목초 수확작업을 마치고 자택으로 귀가 중 사고지점에서 좌측으로 전도된 사고이며, 11톤 카고크레인으로 구난하여 수리업체에 입고하였다고 진술함.
근 접 사 고 조 사 내 용	<ul style="list-style-type: none"> <li>- 5월25일 수임 의뢰를 받고 당일 피보험자와 유선 통화하여 사고경위 확인 후 사고현장을 확인한 바, 인적이 드문 곳으로 뚜렷한 목격자를 찾을 수 없었음.</li> <li>- 트랙터가 입고된 수리업체 방문하여 손상부위를 확인하고 입고경위 확인한 바, 5월22일 나주 추레라에서 구난하여 공장에 입고되었다고 진술함.</li> <li>- 근접사고로 지역농협담당자에게 전계약 여부 확인한 바, 2019.05.11.일자로 전계약이 끝나 2020.05.21. 농기계 3대를 보험 가입하였다는 진술을 청취하고 근접사고의 개연성이 있음을 의심함.</li> <li>- 수리업체에 구난기사 연락처를 요청하였으나 연락처를 곧바로 주지않아 문제가 있음을 감지하고 강력하게 요청하여 5월28일 견인기사 연락처를 확보하여 구난기사와 유선 통화한 바, 5월21일 오전에 구난 및 견인하여 영암LS 농기계 수리센터로 입고하였다는 진술을 청취하고 즉시 구난기사를 면담한 후 구난일시 확인 및 대화 내용을 녹취하고 견인내용이 메모된 다이어리를 확보함.</li> <li>- 5월28일 사고현장을 재 방문하여 사고 목격자를 탐문 조사하였으나 목격자를 찾을 수 없었음.</li> <li>- 6월1일 군서파출소 및 군서119지역대에 사고현장 출동여부 확인한 바, 출동 사실이 없음을 확인함.</li> <li>- 6월1일 사고현장을 재 방문한 바, 사고현장 인근에서 고사리 체취를 하고있는 아주머니를 만나 사고내용 확인한 바, 열흘전 밤에 사고가 났다는 진술을 청취하고 대화내용을 녹취함.</li> <li>- 6월1일 지역농협담당자 면담하여 보험 가입당시 트랙터 사진 촬영 여부 확인한 바, 기존 계약이 있어 촬영하지 않았다는 진술을 청취하였으며 농협담당자는 위장사고와 관련되지 않는 것으로 추정됨</li> <li>- 6월1일 피보험자를 자택에서 면담하여 조사내용을 설명하였으나 보험 가입 후 사고가 발생하였다고 강하게 주장하여 구난기사, 목격자의 녹취내용을 들려주자 5월20일 22시경 사고임을 시인하고 청구포기 확인서를 작성함</li> </ul>

나. 손해상황

사고장소  
사진

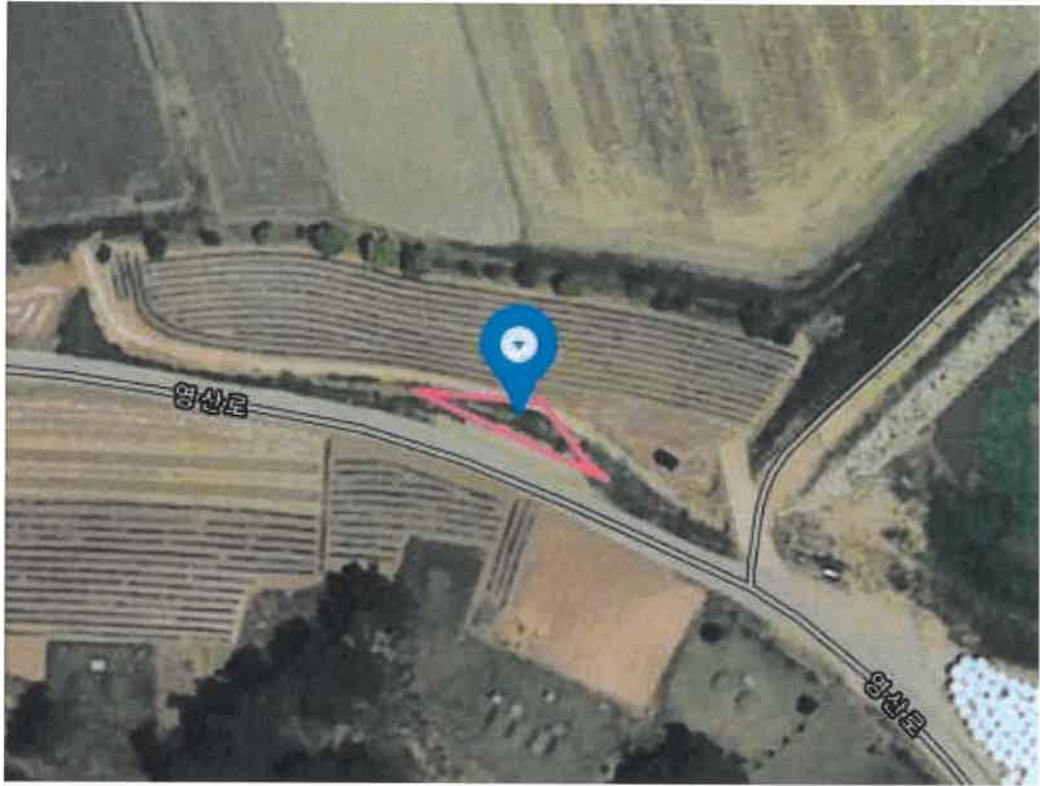

사고 장소(항공사진) - 전남 영암군 군서면 모정리 865-3



사고 현장 사진

나. 손해상황

사고장소  
사진



좌측으로 전도된 지점



좌측으로 전도된 지점 - 2m 절벽

## 5. 법률상 배상책임 성립여부

가. 보험금 지급책임 검토	
면 / 부 책	<b>보험가입전 사고 면책</b>
판 단 근 거	이 건 사고는 피보험자가 모우어로 목초 수확작업을 마치고 자택으로 귀가 중 사고지점에서 좌측으로 전도된 사고이며, 피보험 농기계를 소유·사용·관리하는 동안에 발생한 사고로 인하여 피보험 농기계에 직접적으로 생긴 손해 중 타차 또는 타물체와의 충돌, 접촉, 추락, 전복 또는 차량의 침수로 인한 손해는 보장하는 사고에 해당되는 바, 이 건 사고는 추락, 전복 사고를 원인으로 발생한 농기계 사고에 해당됨.
기 타 사 항	<b>5월20일 사고 후 5월21일 보험 가입한 건임.</b>

나. 구상권 성립 여부
본 건은 제 3자와의 관련성이 없으므로 구상권 성립 여지는 없는 것으로 판단됨.



## 6. 손해액 평가

가. 평가기준	
① 손해 상황	루프, 엔진 등 손상
② 보상한도액	<p>현장실사를 통해 본 건 사고의 농기계 품명, 규격, 제원 등을 파악하여 보험목적물에 해당함을 확인하였으며, 트랙터 보험가입금액은 12,393만원으로, 사고발생시(2020-05-24)의 가액을 현저하게 초과하지 않으므로 보험가입금액 12,393만원 이내에서 수리 가능함.</p> <p>※ 트랙터 내용년수(8년) / 경년감가율(11.25%)</p> <p>※ 기평가보험(既評價保險, Valued Policy) 협정보험가액으로 가입한 보험 계약을 말한다. 한국의 상법은 기평가보험일지라도 협정가액이 사고발생시의 가액을 현저하게 초과할 때에는 사고발생시의 가액을 보험가액으로 한다고 규정하고 있음.</p>

나. 평가결과

## 7. 잔 존 물

### [별 첨]

순서	내용	매수
1	청구포기 확인서 外	0매
2	관련 사진	14매
3	사고처리과정표	1매

본 손해사정 보고서는 당사의 양식과 최선의 노력으로 이해 당사자 어느 일방에도 편중됨이 없이 공정하게 작성되었음을 명백히 합니다. [끝]

■ 첨부 사진



트랙터 기대(제조)번호 사진 - 계약사항과 일치



전면부 사진

■ 첨부 사진



좌전면부 사진



우전면부 사진

■ 첨부 사진



후면부 사진



우후면부 사진

■ 첨부 사진



좌후면부 사진



좌측면부 사진

■ 첨부 사진



캐빈 뒤틀림 변형 사진

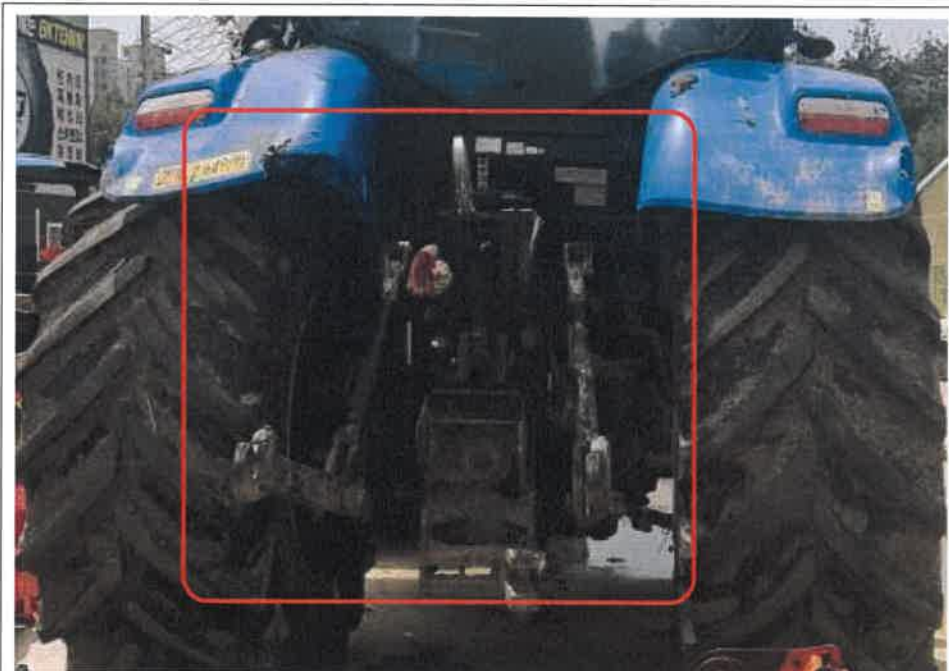

후면부 링크 조합 파손 사진

3,500kg의 원형베일러가 장착된 상태에서 전도되어 상하실린더, 어퍼 및 로워링크, 키트, 엔드, 부싱 등이 손상됨

■ 첨부 사진



좌측 뒤휨다 파손 사진



우측 뒤휨다 파손 사진

■ 첨부 사진



캐빈 실내 파손 사진



캐빈 실내 조작레버 사진



※ 구난 기사 다이어리

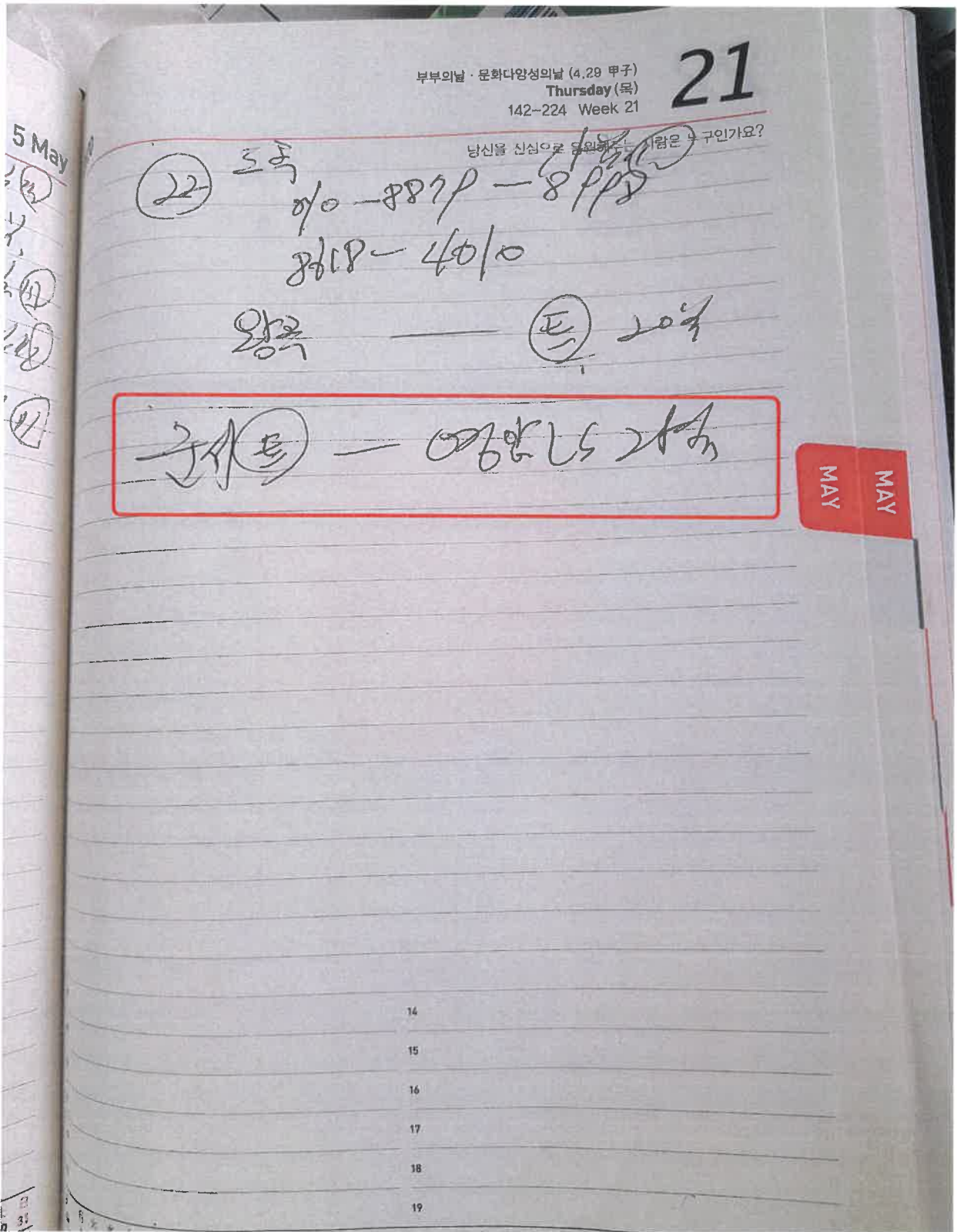

※ 청구포기 확인서

청구 포기 확인서

1. 계약사항

- 보험상품명 : 농기계종합보험
- 증권번호 : 319-0749-4480-23
- 보험계약자 : 조기식
- 피보험자 : 조기식
- 보험담보내용 : 트랙터 (뉴홀랜드 165마력)

2. 사고사항

- 사고일시 : 2020년 05월 24일 22시 00분경
- 사고장소 : 전남 영암군 군서면 모정리 865-3
- 피해물명 : 트랙터 (뉴홀랜드 165마력)
- 사고개요 : 트랙터 작업을 마치고 자택으로 귀가 중 사고지점에서 좌측으로 전도된 사고

3. 청구 포기 사유

위 사고는 뉴홀랜드인 기사님 발생하신 사고이며, 뉴홀랜드인 기사님에 영암 관서농협에서 보험가입한 사실을 인정하고 보험금 청구를 포기 합니다.

2020년 6월 1일

위 피보험자 : 조기식 

※ 견적서

## 견 적 서

뉴홀랜드 T7.210 귀하

아래와 같이 견적합니다.

2020년 06월 12일

공 급 자	사업자번호	543-85-01105		
	상 호	농가온(주) 무안직영점	대표자	유현석 
	주 소	전남 무안군 무안읍 공항로 140		
	업 태	서비스, 도·소매	종목	농기계수리
	전화 번호	061-452-5141		

**합 계                    42,416,724 원    (VAT 포함)**

품 번	품 명	수량	단 가	금 액	비 고
	캐빈 ASSY	1	24,750,000	24,750,000	가 - 5,771,000
	리어휠다 L, R	2	2,134,440	4,268,880	✓
	경광등	1	173,140	173,140	✓
	상하실린더 L, R	2	1,778,700	3,557,400	✓
	어퍼링크 L, R	2	900,350	1,800,700	✓
	로워링크 L, R	2	1,170,455	2,340,910	✓
	후크 L, R	2	333,850	667,700	✓
	KIT L, R	2	116,700	233,400	✓
	엔드 L, R	2	212,069	424,138	✓
	부심 L, R	2	52,932	105,864	✓
	엔진오일팬 가스켓	1	172,656	172,656	✓
	엔진오일필터	1	53,196	53,196	✓
	엔진헤드가스켓	1	143,880	143,880	✓
	에어크리너(대)	1	102,520	102,520	✓
	에어크리너(소)	1	87,340	87,340	✓
	엔진오일 (20리터)	5	35,000	175,000	✓
	수리공임(엔진O/H 포함)	48	70,000	3,360,000	✓ 2명*W35,000
o. 사공비과	2020. 5. 24 ) 25개월/0.92				₩ 36,625,724
o. A적자입하	2018. 5. 8 )				자비복합기 - 500,000
o. 25가	25/12 x 11.25% = 27.4%				₩ 36,125,724
	<b>계</b>			<b>42,416,724</b>	VAT 포함
비 고	엔진 O/H 점검 후 엔진부품이 추가될 수도 있음.				
<b>LS엡트론 / LS농업기계 무안직영점</b>					

## [ 평 가 내 역 ]

### ○ 청구유형

중분류	소분류
인과관계 불인	인과관계 불인

### ○ 평가내역

구 분	청구금액	지급금액
트랙터	42,416,724	-
합계	42,416,724	-

## ■ 사고처리 과정표

### 1. 일반 사항

보 험 종 목	농기계종합보험	사 고 일 시	2020. 05. 24 22:00
계 약 자 명	조기식	보험회사담당자	정훈제 차장
조 사 자	한일석 이사	사 고 번 호	202005-0045733

### 2. 처리 과정

처 리 일 자	처 리 항 목	처 리 내 용
2020. 05. 25	손해조사 수임	-
" 25	피보험자 유선통화	사고내용 확인, 면담일자 협의
" 26	수리업체 방문	사고현장 확인 입고경위 및 손상부위 확인
" 28	구난 기사 면담	구난기사 면담 사고현장 목격자 조사
" 28	현장보고서 제출	
06. 01	피보험자 면담	사고현장 목격자 조사 지역농협담당자 면담 피보험자 면담
" 12	견적서 발급	추정수리비 산출
" 26	손해사정서 제출	

상기와 같이 의뢰받은 사고에 대하여 처리되었음을 확인하고 사고처리 과정표를 제출합니다.  
[끝].

**리카온화재해상자동차손해사정(주)**  
**RECAON SURVEYORS & CLAIM ADJUSTERS CO.,LTD**

(우)08590 서울특별시가산디지털1로70,806,807호(가산동,호서대벤처타워)  
 본사 : TEL.02-757-9551 영남지사 : TEL.051-892-9551  
 FAX.02-757-9563 FAX.051-892-9525

TO. NH농협손해보험주식회사

**INVOICE**

Report No : 2020-00439-01

수입일자 : 2020-05-25

제출일자 : 2020-06-26

	PARTICULARS	AMOUNT
농기계종합보험 "조기식" 손해사정 수수료  담당자 : 정훈제 차장 계약자 : 조기식 증권번호 : 319-0749-4480-23  사고일자 : 2020-05-24 수입일자 : 2020-05-25	가. 손해사정수수료 - 우수조사 건 ----- ₩500,000 (₩36,000,000×5=₩180,000,000×2.2% = ₩3,960,000)	₩3,960,000
	나. 여비, 기타 - 일비 ----- ₩90,000 (1인×3일×₩30,000=₩90,000) - 교통비 ----- ₩43,500 (137.62km(왕복)÷10.16km/ℓ×₩1,074 ×3회=₩43,500) - 통행료 ----- ₩7,200 - 소계 ----- ₩140,700	₩140,700
<b>TOTAL</b>		<b>₩4,100,700</b>

사업자등록번호	106-86-30223	예금주	리카온화재해상자동차손해사정(주)
거래은행	농협은행	계좌번호	301-0127-8380-51

리카온화재해상자동차손해사정(주)  
 대 표 이 사 유 상 

20.0°C 전라남도 순천시 외서면

자동차 대중교통 자전거 도보

광주광역시 서구 동천동

!라남도 영암군 군서면 모정리 865-3

+ 경유지추가 자유기

추천 최단 무료 자동차전용 제외

★ 광주광역시 서구 동... → 전라남도 영암군 ...

실시간 교통 정보 포함

경로 1 약 1시간 14분 총 68.81km

원경 무안광주고속도로(9.5km) → 원경 빛가람장성로(19.0km) → 원경 예향로(18.0km)

통행료 약 1,200원 택시비 약 66,370원  
주유비 약 7,067원

2020년 04월 10일 (월/리더) 최고값 최저값

구분	고급휘발유	보통휘발유	자동차용경유	실내등유
2020년04월09일	1,666.71	1,347.54	1,154.71	873.46
2020년04월10일	1,664.62	1,343.57	1,151.07	871.51
전일대비	-2.09	-3.97	-3.64	-1.95

2020년 04월 22일 (월/리더) 최고값 최저값

구분	고급휘발유	보통휘발유	자동차용경유	실내등유
2020년04월21일	1,628.79	1,301.62	1,111.91	845.70
2020년04월22일	1,623.30	1,296.70	1,107.16	841.85
전일대비	-5.49	-4.92	-4.75	-3.85

2020년 06월 01일 (월/리더) 최고값 최저값

구분	고급휘발유	보통휘발유	자동차용경유	실내등유
2020년05월31일	1,585.73	1,269.84	1,078.20	791.71
2020년06월01일	1,587.69	1,273.49	1,081.82	792.94
전일대비	1.96	3.65	3.62	1.23