

# 리카온 화재해상자동차손해사정(주) RECAON SURVEYORS & CLAIM ADJUSTERS CO., LTD.

<본사> 서울시 가산디지털로1로 70, 806, 807호

Tel : 02)757-9551 / Fax : 02)757-9563

E-mail : sonsa2@recaon.com

<대전지부> Tel : 010)9445-3290 / Fax : 0303)3445-3290

<호남지부> Tel : 010)6428-4225 / Fax : 0505)369-4225

<부산지부> Tel : 070)4628-9558 / Fax : 0505)462-9558

<대구지부> Tel : 010)9781-5879 / Fax : 053)247-6455

Report No. 2019-00532-01

Date. 2020. 09. 17.

수 신 : NH농협손해보험(주)

참 조 : 정책보험단 정책보험지급부 (담당 : 전배근 과장대리님)

제 목 : 농기계종합보험 “조병익” 종결보고서 (Moral 적발 건: 보험가입전 사고)

증 권 번 호 : 319-0639-2011-83 [사고번호 : 201908-0061709]

귀사의 손해사정업무 위임에 의거 2019년 08월 23일 전라북도 정읍시 입암면 봉양리 산 114에서 발생한 피보험자 “조병익” 의 농기계사고에 대한 사고조사를 실시하고 그 결과를 다음과 같이 제출합니다.

1종손해사정사 : 이 재 화 이사  (인)

책임조사자 : 차 준 호 차장  (인)  
(Mobile : 010-6428-4225)

리카온화재해상자동차손해사정(주)

대표이사 유  (인)

## 1. 보험계약사항

- 가. 보험종목 : 농기계종합보험  
나. 증권번호 : 319-0639-2011-83  
다. 보험계약자 : 조 병 익 [601221-1\*\*\*\*\*]  
라. 피보험자 : 조 병 익 [601221-1\*\*\*\*\*]  
마. 소재지 : 전라북도 정읍시 입암면 제내길 46  
바. 보험기간 : 2019.08.16. - 2020.08.16. - 1년간 -  
사. 보험목적물 : 트랙터  
아. 사고일시 : 2019년 08월 22일 14:00시경  
자. 사고장소 : 전라북도 정읍시 입암면 봉양리 산 114  
차. 사고원인 : **원인 불명(화재 - 전소)**

### 【 총괄표 】

(단위 : 원)

구분	보험가입금액	보상한도액	손해사정액	자기부담금	지급보험금
트랙터	6,060,000	6,060,000	6,060,000	-	免責
합계	6,060,000	6,060,000	6,060,000	-	免責

**금번 청구건 사고 조사 결과, 피보험자가 보험금 편취목적을 가지고 청구한 보험가입 전 사고로 확인됨.**

총괄표란에 회사의 직인이 없는 것은 무효임.



## 2. 보험계약사항

구 분	내 용	계약사항검토	비 고								
보험종목	농기계종합보험	일치	-								
증권번호	319-0639-2011-83	일치	-								
계약자	조 병 익 [601221-1*****]	일치	-								
피보험자	조 병 익 [601221-1*****]	일치	-								
소재지	전라북도 정읍시 입암면 제내길 46	일치	-								
보험기간	2019.08.16. - 2020.08.16. [ 1년간 ]	일치	*사고일자 or 청구일자 : 2019.08.23. *보험기간 내 사고임.								
보상한도액 및 자기부담금	<table border="1"> <thead> <tr> <th>구분</th> <th>보상한도액(₩)</th> <th>자기부담금(₩)</th> <th>비고</th> </tr> </thead> <tbody> <tr> <td>트랙터</td> <td>6,000,000</td> <td>-</td> <td>-</td> </tr> </tbody> </table>	구분	보상한도액(₩)	자기부담금(₩)	비고	트랙터	6,000,000	-	-	일치	-
구분	보상한도액(₩)	자기부담금(₩)	비고								
트랙터	6,000,000	-	-								
보험조건	<p><b>농기계 손해 / 대인배상책임</b>  <b>대물배상책임 / 자기신체사고</b>  <b>적재농산물 위험담보</b></p>	일치	-								
타보험계약	없 음	-	-								

### 3. 일반사항

가. 피보험자 관련사항	
상 호	-
성 명	조 병 익
주 민 등 록 번 호	601221-1*****
직 업	농업 및 축산(오리농장)
주 소	전라북도 정읍시 입암면 제내길 46
개 업 일 자	-
기타사항(연락처)	010-4656-9760

나. 피해물 관련사항			
피 해 물 소 유 자	조 병 익	직 업	농 업 인
피 해 사 항 ( 농 기 계 )	트 랙 터		
기 타 사 항	기 대 번 호	00181	연 식 1998년
	형 식 명	-	
	수 리 업 체	미입고(담보물 사고현장에 보관 중)	
	렌 트 업 체	-	
	파 손 부 위	<b>화재(전소)</b>	

## 4. 사고사항

가. 사고개요			
사 고 일 시	2019년 08월 23일 (피보험자측 진술)		
사 고 장 소	전라북도 정읍시 입암면 봉양리 산114		
사 고 원 인	<b>원인불명(전소)</b>		
사 고 경 위	<p>계약자(조병익)의 진술에 의하면 사고 당일 트랙터 작업을 마치고 사고장소(오리농장 퇴비장)에 트랙터를 주차(13:00시경) 시켰으며, 사고 전일에 우천으로 농경지등에 수위가 높아져 논둑 작업을 시행하고 있었음.</p> <p>이 후 동네 주민(김원일)으로부터 트랙터에 불이 났다는 유선을 연락을 받고 사고 장소에 방문하여 사고사실을 인지함.</p>		
기 타 사 항	사고 당시 경황이 없어 119 신고 및 사진촬영을 하지 못하였으며, 주말이 끼어 있어 보험사고 접수가 지연되었다는 진술임.		
특 이 사 항	사고 장소는 공터로 주변에 CCTV가 전혀 확인되지 않음.		
사 고 장 소			
	<p>목격자 최초 화재 인지 장소(주장 내용)</p>	<p>피보험자 오리 농장</p>	<p>사고장소</p>
<p><b>황토현농협 소성지점 안영희 담당자 면담 내용</b></p> <p>피보험자 가족보험을 갱신하면서 농기계 보험가입을 권유하여 청약하였으며, 가입 당시 업무가 바빠 담보물 실물 확인 및 사진을 촬영하지 못하고 면세유류관리대장만 확인하여 가입함.</p> <p><b>농기계종합보험 첫 가입 / 실사 미확인 가입</b></p>			



나. 사고관련 상황

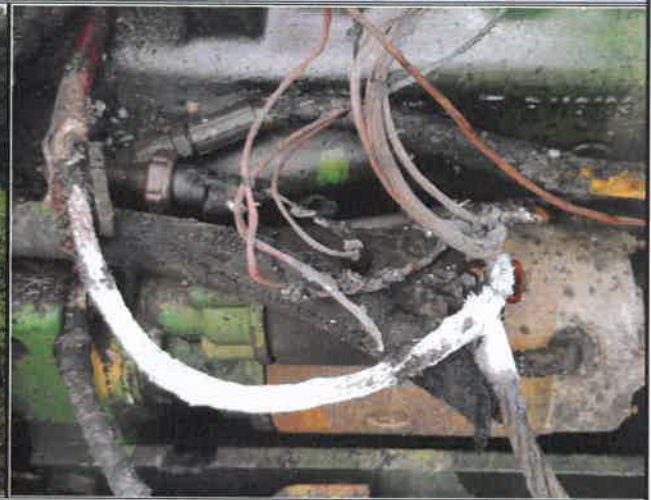

담보물 (외부 충격 사실은 확인되지 않으며, 전기적 합선에 의한 화재로 추정됨)



화재 전소



화재 전소



나. 사고관련 상황



화재 전소



트랙터 하부 잡초 (2019.08.29. 촬영)

사고당시 트랙터가 전소될 정도로 불길은 강했던 것으로 예상되며, 피보험자가 주장하는 사고일(19.08.23)로부터 6일이 경과한 시점에 담보물을 확인 할 수 있었으며, 6일이 경과한 시점에 사고장소에 풀이 자라나는 것은 이해가 되지 않고 담보물에서 탄내 또한 발생하지 않음.

피보험자에게 최초 면담 당시 목격자 연락처 및 이름에 대해 질의하였으나, 연락처를 모르며, 시간이 없어 확인 후 연락하겠다는 입장으로 면담을 회피하는 성향을 보임.

또한, 피보험자는 최초 면담일자를 미루는 등 정황상 **가입 전 사고로 의심**되어 사고 조사 시행함.

나. 조사내용	
<p>목격자 면담</p>	<p>김원일 : 010-7444-5774  사고 당일 14시경 사고 장소를 지나다가 연기가 확인되어 사  고 장소에 가보니 트랙터에 화재가 발생한 것을 확인 후 트랙  터 소유자(조병익)에게 사고 사실을 알림.  사고 장소는 공터로 추가 피해가 없으며, 최초 발견 당시 트  랙터가 거의 소실된 정도였고 경황이 없어 119에 신고하지  못하였다는 진술임.  (사고 당일 비가 많이 왔다는 진술임)</p>
<p>기상청 날씨 확인</p>	<p>피보험자 및 목격자가 주장한 사고일(08월 23일)을 기준 강수  량은 비가 오지 않았던 것으로 확인되었으며, 피보험자측 주  장대로 비가 많이 왔다면 트랙터에 화재가 발생하여 전소 되  지 않았을 것으로 판단됨.  (기상청 자료 참조)</p>
<p>정읍소방서 확인내용</p>	<p>정읍소방서 : 063-570-1200  피보험자 및 목격자는 119 신고를 하지 않았다는 주장하였으  나, 실제 사고 출동여부 확인 결과, 화재 사고 접수되어 정읍  소방서에서 출동한 사실이 있는 것으로 확인됨.  화재 접수 및 출동일은 2019년 07월 27일(가입 전)로 확인  됨.   소방차 출동장소 / 피해물 소유자(조병익) / 피해물(트랙터)  모두 일치 함.</p>

[피보험자 추가면담 내용]

피보험자를 재 면담 하여 보험 가입 전 사고임을 재차 질의하였으나, 보험가입  
후 사고임을 피력하며, 인정하지 않음.

이 후 피보험자에게 소방서 확인 내용에 대해 안내하자 피보험자는 금번 청구  
사고는 보험 가입 전 사고임을 인정하며, 선처를 호소함.

- 보험금 지급 안내문 참조 -



## 5. 법률상 배상책임 성립여부

가. 피보험자의 손해배상책임 검토	
면 / 부 책	면책(보험가입 전 사고)
판 단 근 거	본 건 사고는 화재(원인불명) 발생 후 보험을 가입하여 청구한 가입 전 사고로 지급사항에 해당사항이 없음.
나. 피해자 과실상계(손해액 감경)	
과 실 비 율	-
판 단 근 거	-
다. 보험금 지급책임	
면 / 부 책	면책(보험가입 전 사고)
판 단 근 거	금번 청구건은 화재 사고 이후 동 보험을 가입하여 청구한 가입 전 사고로 지급사항에 해당사항이 없음.
라. 구상권 성립 여부	
본 건은 제3자와의 관련성이 없으므로 구상권의 성립 여지는 없는 것으로 판단됨.	

**6. 손해액 평가** : 담보물은 전소 되어 손해액은 보험가입 금액(606만원)으로 판단됨.

**7. 잔 존 물** : 해당사항 없음.

**8. 구 상** : 해당사항 없음.

[ 평가 내역 ]

○ 청구유형

중분류	소분류
인과관계 불인	인과관계 불인
손해액 산정 후	손해액 산정 후
일부보험	일부보험
지분상속	지분상속
일반배상감액	장해감소
	기왕증감액
	치료비 조정
	과실상계 합의금 조정(감소)
과다청구	일반피해과장
	일반(재불, 배상)과장
	편승수리

○ 평가내역

구 분	청구금액	지급금액
건물	-	-
기계	6,060,000	-
합계	6,060,000	-

[ 별첨 ]

순서	내용	매수
1	관계 도면	00매
2	관계 사진	10매
3	사고처리과정표	01매

본 손해사정 보고서는 당사의 양식과 최선의 노력으로 이해 당사자 어느 일방에도 편중됨이 없이 공정하게 작성되었음을 명백히 합니다. [끝]

## ■ 사고처리 과정표

### 1. 일반 사항

보 험 종 목	농기계종합보험	사 고 일 시	보험 가입 전 (2019.07.27.)
계 약 자 명	조 병 익	보험회사담당자	전배근 과장님
조 사 자	㈜리카온손해사정/차준호	사 고 번 호	201808-0061709

### 2. 처리 과정

처 리 일 자	처 리 항 목	처 리 내 용
2019년 08월 26일	손해조사 수임	-
26일	피보험자 유선안내(사고내용 확인)	사고내용 및 계약 면/부책 설명
26일	피보험자 29일 면담 요청	-
29일	피보험자 면담	사고 조사 / 담보물 확인
29일	황토현농협 소성지점 담당자	진행사항 안내
~ 2020년 06월 12일	피보험자 유선연락	진행사항 안내 / 목격자 확인
22일	황토현농협 소성지점 담당자 면담	계약사항 재 확인
08월 17일	피보험자 및 목격자 면담	사고 조사
19일	황토현농협 소성지점 담당자	모집경위서 징구
~ 09월 15일	사고 조사 (기상청 및 소방서등)	-
15일	중간보고서 제출	-
15일	피보험자 면담	확인사항 안내
15일	황토현농협 소성지점 담당자	확인사항 안내
17일	종결보고서 제출	-

상기와 같이 의뢰받은 사고에 대하여 처리되었음을 확인하고 사고처리 과정표를 제출합니다.  
[끝]

**보험금 지급 안내**

고객님이 청구하신 보험금에 대하여 아래와 같이 지급됨을 안내드립니다.

- 아 래 -

계약자	조 병 익	피보험자	조 병 익	
접수번호	201908-0061709	사고일자	2019.08.23.	
손해사정 법 인	리카온손해사정(주)	담당자	차준호	【안내여부】 <input checked="" type="checkbox"/> 예 <input type="checkbox"/> 아니오
		연락처	010-6428-4225	
지급내역	안내 받음			<input checked="" type="checkbox"/> 예 <input type="checkbox"/> 아니오
감액사유	안내 받음			<input type="checkbox"/> 예 <input type="checkbox"/> 아니오
면책사유	손해액의 보험금에 대해 시정하인 무보험이치리 안내 받음 부락 함내리			<input checked="" type="checkbox"/> 예 <input type="checkbox"/> 아니오

보험금 지급과 관련하여 향후 보험금 지급일 등 지급절차 및 지급내역에 대한 설명을 받았으며 금번 사고와 관련 어떠한 일체의 이의를 제기 하지 않을 것을 확인합니다.

2019 년 8 월 29 일

계약자/피보험자/피해자 [ 조병익 ] (서명)



# 리카온화재해상자동차손해사정(주) RECAON SURVEYORS & CLAIM ADJUSTERS CO.,LTD

(우)08590 서울특별시가산디지털1로70,806,807호(가산동,호서대벤처타워)

본사 : TEL.02-757-9551  
FAX.02-757-9563

영남지사 : TEL.051-892-9551  
FAX.051-892-9525

TO. NH농협손해보험주식회사

## INVOICE

Report No : 2019-00532-01

수입일자 : 2019.08.26

제출일자 : 2020.09.17

	PARTICULARS	AMOUNT
<b>농기계종합보험 '조병익' 손해사정 수수료</b>  담당자 : 전배근 과장님 계약자 : 조병익 증권번호 : 319-0639-2011-83  사고일자 : 2019.07.27. (보험가입 전) 수입일자 : 2019.08.26	가. 손해사정수수료(Moral적발건) 2천만원이상~3천만원미만--₩1,012,000원 6,060,000원(예상 손해액) x 5배 x 70% = 21,210,000원 (1천만원이상~2천만원미만 / 기준액 적용)	₩1,012,000
	나. 여비, 기타 - 일비 -----₩120,000 (1인 x 4일 x ₩30,000) - 교통비 ----- ₩62,076 (114.7km(왕복)÷10km/ℓ×₩1,353 x 4회 = ₩62,076원)  - 통행료 ----- ₩22,400 (5,600원 X 4회 - 왕복)  - 소계 ----- ₩204,476	₩204,000 (천원미만절사)
<b>TOTAL</b>		<b>₩1,216,000</b>

사업자등록번호	106-86-30223	예금주	리카온화재해상자동차손해사정(주)
거래은행	농협은행	계좌번호	301-0127-8380-51

리카온화재해상자동차손해사정(주)

대표이사 유상현



# 리카온환재해상자동차손해사정(주) RECAON SURVEYORS & CLAIM ADJUSTERS CO.,LTD

(우)08590 서울특별시가산디지털1로70,806,807호(가산동,호서대벤처타워)

본사 : TEL.02-757-9551  
FAX.02-757-9563

영남지사 : TEL.051-892-9551  
FAX.051-892-9525

검색 길찾기 버스 지하철 MY

광진아파트  
전북 정읍시 입암면 봉양리 산 114  
광진아파트

최적경로 ▾  실시간  요금설정

**1시간 49분** 114.7km  
통행료 약 5,600원 | 택시비 약 123,140원 | 주유비 약 19,399원

광진아파트 상세보기

1 9m 직진  
원할

의산시, 김제시, 정읍시, 고창군, 내장산 국립공원, 순창군

## 주유비 설정

한국석유공사

휘발유 8 km / 1L

2020.09.16 기준 유가 **1,353원/L**

확인