

리카온 화재해상자동차손해사정(주) RECAON SURVEYORS & CLAIM ADJUSTERS CO., LTD.

<본사> 서울시 가산디지털로1로 70, 806, 807호

Tel : 02)757-9551 / Fax : 02)757-9563

E-mail : sonsa2@recaon.com

<대전지부> Tel : 010)9445-3290 / Fax : 0303)3445-3290

<호남지부> Tel : 010)6428-4225 / Fax : 0505)369-4225

<부산지부> Tel : 070)4628-9558 / Fax : 0505)462-9558

<대구지부> Tel : 010)9781-5879 / Fax : 053)247-6455

Report No. 2020-00610-01

Date. 2020. 08. 05.

수 신 : NH농협손해보험(주)
참 조 : 정책보험단 정책보험지급부 (담당 : 정훈제 차장님)
제 목 : 농기계종합보험 “**익산농협**” 손해사정서 (Moral 적발건)
증 권 번 호 : 319-0785-3255-63 [사고번호 : 202007-0029245]

귀사의 손해사정업무 위임에 의거 2020년 07년 08일 전라북도 익산시 강경1길 27에서 발생한 피보험자 “**익산농협**” 의 농기계사고에 대한 사고조사를 실시하고 그 결과를 다음과 같이 제출합니다.

1종손해사정사 : 이 재 화 이사 

책임조사자 : 차 준 호 차장 (인) 
(Mobile : 010-6428-4225)

리카온화재해상자동차손해사정(주)

대표이사 유 상 

1. 총괄표

- 가. 보험종목 : 농기계종합보험
 나. 증권번호 : 319-0785-3255-63
 다. 보험계약자 : 익산농협 [403820-5*****]
 라. 피보험자 : 익산농협 [403820-5*****]
 마. 소재지 : 전라북도 익산시 평동로 698
 바. 보험기간 : 2020.07.08.(17:07) - 2021.07.08.(24:00) [1년간]
 사. 보험목적물 : 광역방제기
 아. 사고일시 : 2020년 07월 08일 15:28시 (실제 사고 일시)
 2020년 07월 15일 (피보험자측 주장 사고 일시)
 자. 사고장소 : 전라북도 익산시 강경1길 27
 차. 사고원인 : 승낙 피보험자 운전부주의

【 총괄표 】

(단위 : 원)

구분	보험가입금액	보상한도액	청구액	자기부담금	지급보험금
광역방제기	16,250,000	16,250,000	16,473,556	-	免責
합계	16,250,000	16,250,000	16,473,556	-	免責

**금번 청구건 사고 조사 결과, 사고 발생 후 당일 보험가입을 시행한
 건으로 보험 가입 전 사고입을 입증함.**

총괄표란에 회사의 직인이 없는 것은 무효임.



2. 보험계약사항

구 분	내 용	계약사항검토	비 고								
보험종목	농기계종합보험	일치	-								
증권번호	319-0785-3255-63	일치	-								
계약자	익산농협 [403820-5*****]	일치	-								
피보험자	익산농협 [403820-5*****]	일치	-								
소재지	전라북도 익산시 평동로 698	일치	-								
보험기간	2020.07.08. - 2021.07.08. [1년간]	일치	* 청구일자 : 2020.07.08. *보험가입 전 사고임.								
보상한도액 및 자기부담금	<table border="1"> <thead> <tr> <th>구분</th> <th>보상한도액(W)</th> <th>자기부담금(W)</th> <th>비고</th> </tr> </thead> <tbody> <tr> <td>광역 방제기</td> <td>16,250,000</td> <td>-</td> <td>-</td> </tr> </tbody> </table>	구분	보상한도액(W)	자기부담금(W)	비고	광역 방제기	16,250,000	-	-	일치	-
구분	보상한도액(W)	자기부담금(W)	비고								
광역 방제기	16,250,000	-	-								
보험조건	<p style="text-align: center;">농기계 손해 / 대인배상책임 대물배상책임 / 자기신체사고 II 법률비용지원금</p>	일치	-								
타보험계약	없 음	-	-								

3. 일반사항

가. 피보험자 관련사항	
상 호	익산농협
성 명	김 병 옥
사 업 등 록 번 호	403-82-05011
사 업 종 류	금융업 / 제조업 / 소매
주 소	전라북도 익산시 평동로 698
개 업 일 자	-
기타사항(연락처)	윤상수 과장(010-3672-1458)

나. 피해물 관련사항				
피 해 물 운 전 자	윤 상 수	직 업	익산농협 직원	
피 해 사 항 (농 기 계)	광역방제기			
기 타 사 항	기 대 번 호	JY5609124	연 식	2008년
	수 리 업 체	(주)성도그린테크 010-4604-5591		
	파 손 부 위	약탱크, 교반기케이스, 축, 날개, 작업등, 사이드커버 등		
	특 이 사 항	최초 담보물 제조업체(진영 - 김천)에 입고되었으나, 제조업체에서 수리가 어려워 수리업체(전남)로 운반 후 수리 완료됨.		

4. 사고사항

가. 사고개요	
사 고 일 시	2020년 07월 15일 (피보험자측 진술)
사 고 장 소	전라북도 익산시 강경1길 27
사 고 원 인	승낙 피보험자 운전 부주의
사 고 경 위	승낙피보험자의 진술에 의하면 트럭에 상차해 있던 광역방제기를 트럭 자동차 검사를 위해 하역한 상태였으며, 방제 작업을 하기 위해 지게차로 트럭에 상차 중 광역방제기가 미끄러지면서 바닥으로 낙하되어 파손되었다는 진술임.

나. 조사내용	
면 담 및 조 사 내 용	<p>본 건 수임(07월 16일) 후 승낙피보험자 유선 확인 결과, 접수 하루 전 일인 07월 15일 발생한 사고로 진술하였으며, 조사자가 신속한 면담을 요청하였으나, 주중에 시간이 없어 20일(월) 재 통화 후 면담 수립을 요청함.</p> <p>22일(수) 승낙피보험자와 면담 및 사고 현장 심사를 진행하였으며, 보험 가입 근접 사고 건으로 연속 계약 유무 확인을 요청하였으나, 승낙피보험자는 연속 계약임을 피력하며, 2019년 가입 증권을 확인하여 팩스 발송을 해주겠다고 약속함.</p> <p>승낙피보험자가 사고 당일 현장 사진을 촬영한 것으로 문답 결과 확인되어, 가입 근접 사고임을 상세히 안내 후 승낙피보험자 휴대폰 확인을 요청함.</p> <p>승낙피보험자에게 지속적인 안내 후 동의를 얻어 승낙피보험자 휴대폰을 조사자가 확인한 결과, 사고 발생 촬영 일시는 2020년 07월 08일 (15:28)임을 확인함.</p> <p>상당시일이 경과하였음에도 2019년 가입 증권이 확인되지 않아 승낙피보험자에게 관련 자료 발송을 요청하였으며, 2020년 08월 04일 계약 증권 확인결과, 연속 계약이 아니었던 것으로 확인됨.</p> <p>광역방제기(기대번호 JY5609124) 농기계종합보험 가입 보험기간 2019.05.26. ~ 2020.05.26. (과거 보험가입 기간) 2020.07.08. ~ 2021.07.08. (금번 보험가입 기간)</p>

나. 조사내용

금번 농기계종합보험 보험 가입 기간은 2020년 07월 08일(17:07) ~ 2021년 07월 08일(24:00)로 확인되었으며, 금번 사고는 **보험가입 전 사고**로 확인됨.

증권번호 : 319-0596-2121-93 변경회차 : 0001 계약일자 : 2019년05월20일

【계약 기본사항】

보험기간	2019-05-20 - 2020-06-28		신규구분	신규계약
계약상태	연기	계약세부상태	연기	계약상태기분일자
				2020-06-27
보통 계약자	성명/상호	덕산농업협동조합		주인/사업자번호
	주소	(849-76) 전라북도 덕산시 평동로 698 (인화동2가, 덕산농협)		
	연락처	063-058-8851		
피보험자	성명/상호	덕산농업협동조합	주인/사업자번호	403820-5*****

승보보험료	농기납입보험료	청부보험료	지자체 보험료
885,220원	223,100원	441,440원	220,560원

【기본계약】

분제명	보험가입금액	제조업체	규격(축적)	기대(제조)번호	년식
광역방제기	3,400만원	용합	2000 & 초과	JY5509124	2008

2019.05.26. ~ 2020.05.26. (연속 계약 X)

면담
및
조사내용

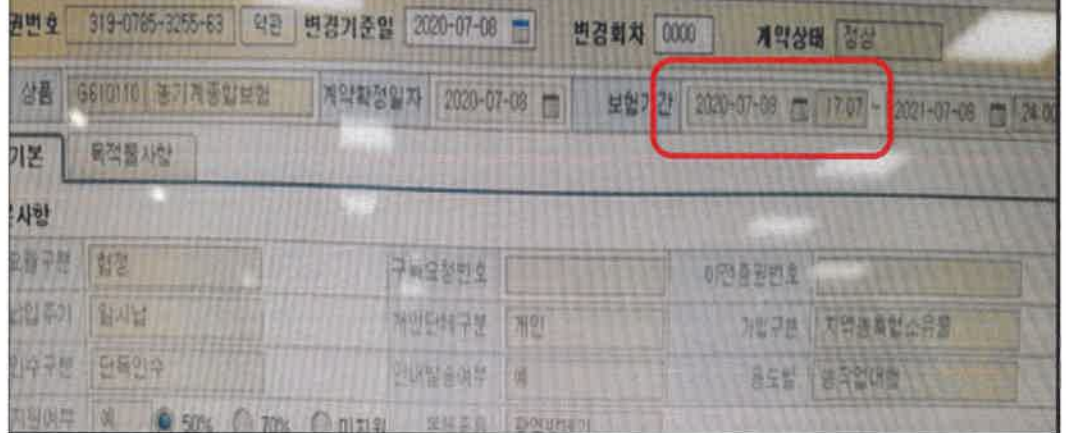

보험기간 2020.07.08. (17:07) ~ 2021.07.08. (24:00)



사고당시 승낙피보험자 촬영 사진

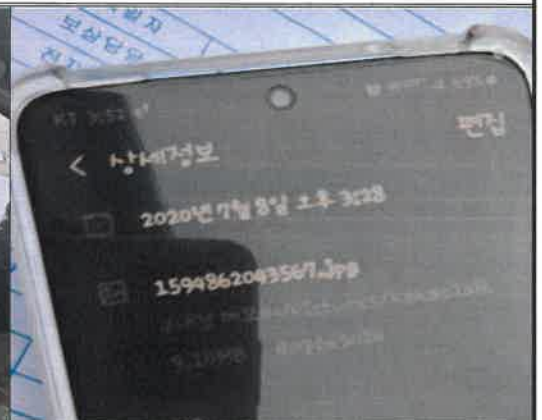

승낙피보험자 휴대폰 촬영(조사자)

나. 손해상황

비 고



사고 장소 위성지도



사고 장소 현장 확인

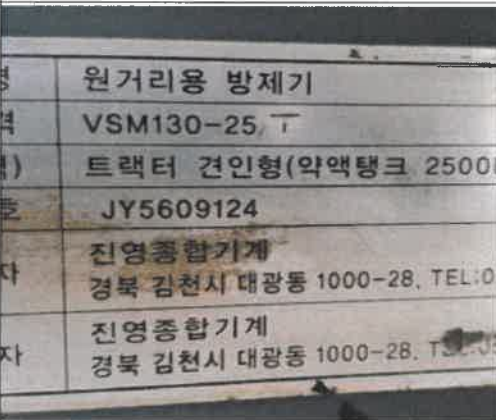

기대번호 일치



수리업체 입고

트랙터



나. 손해상황

비 고

광역
방제기

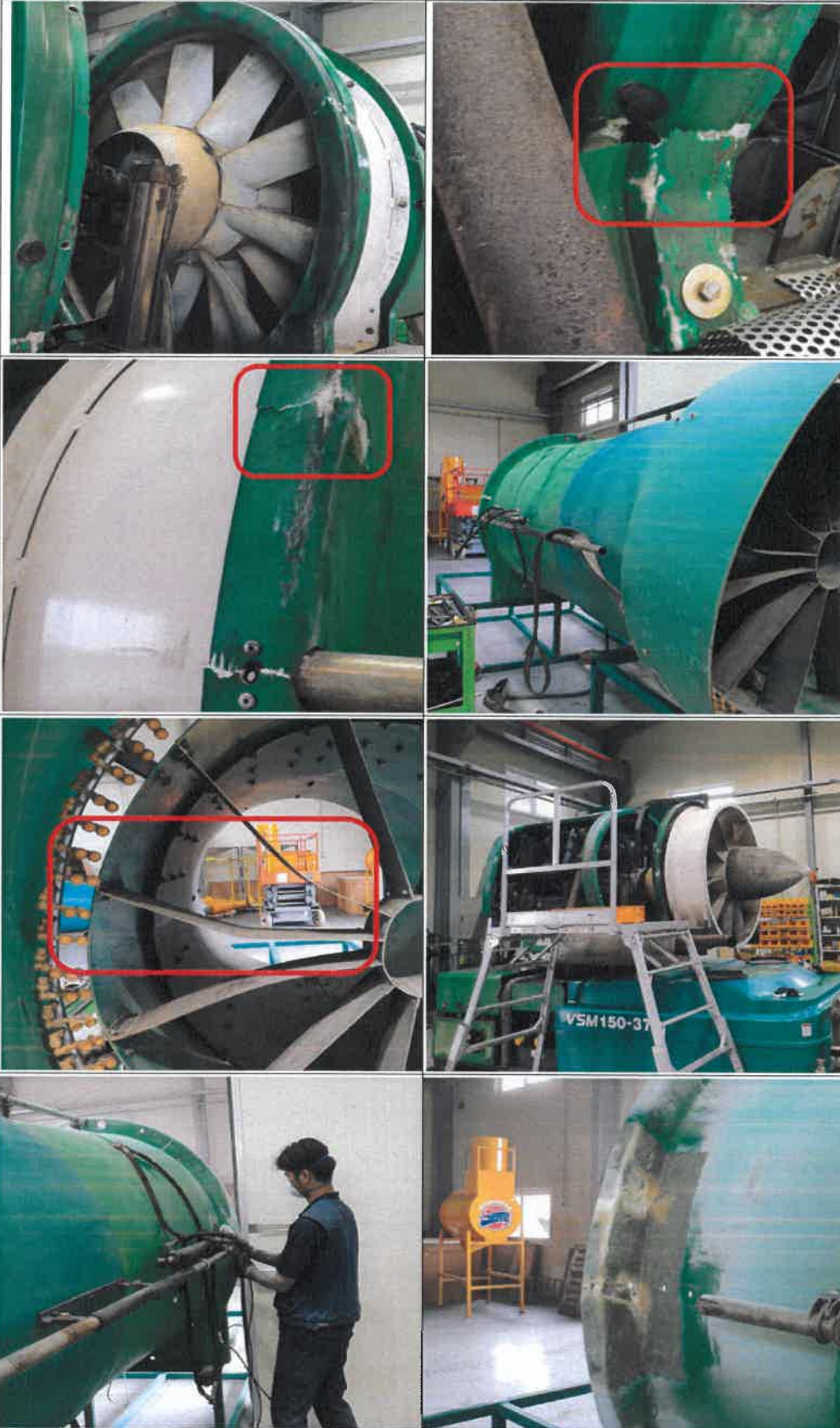

나. 손해상황

비 고

광역
방제기



나. 손해상황

비 고

광역
방제기

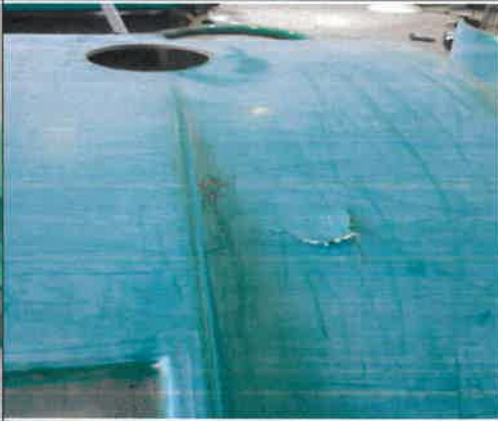
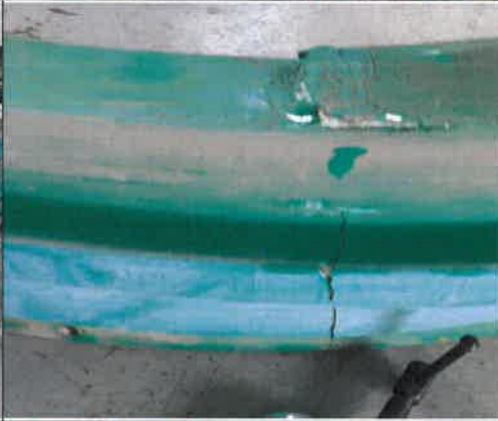

5. 법률상 배상책임 성립여부

가. 피보험자의 손해배상책임 검토	
면 / 부 책	-
판 단 근 거	-
관 련 법 규	-
나. 피해자 과실상계(손해액 감경)	
과 실 비 율	-
판 단 근 거	-
다. 보험금 지급책임	
면 / 부 책	면책(보험가입 전 사고)
판 단 근 거	금번 청구건은 사고 이후 동 보험을 가입하여 청구한 가입 전 사고 로 지급사항에 해당사항이 없음.
기 타 사 항	피보험자측에 금번 사고 접수건은 보험가입 전 사고임을 상세히 안내 후 본 건 종결함.
라. 구상권 성립 여부	
본 건은 제3자와의 관련성이 없으므로 구상권의 성립 여지는 없는 것으로 판단됨.	

6. 손해액 평가 : 면책 사고건으로 손해액 평가하지 않음.

7. 잔 존 물 : 해당사항 없음.

8. 구 상 : 해당사항 없음.

[평가 내역]

○ 청구유형

중분류	소분류
인과관계 불인	인과관계 불인
손해액 산정 후	손해액 산정 후
일부보험	일부보험
지분상속	지분상속
일반배상감액	장해감소
	기왕증감액
	치료비 조정
	과실상계 합의금 조정(감소)
과다청구	일반피해과장
	일반(재불, 배상)과장
	편승수리

○ 평가내역

구 분	청구금액	지급금액
건물	-	-
기계	16,473,556	-
합계	16,473,556	-

[별첨]

순서	내용	매수
1	관계 도면	00매
2	관계 사진	36매
3	사고처리과정표	01매

본 손해사정 보고서는 당사의 양식과 최선의 노력으로 이해 당사자 어느 일방에도 편중됨이 없이 공정하게 작성되었음을 명백히 합니다. [끝]

■ 사고처리 과정표

1. 일반 사항

보 험 종 목	농기계종합보험	사 고 일 시	보험 가입 전
계 약 자 명	익산농협	보험회사담당자	정훈제 차장님
조 사 자	(주)리카온손해사정/차준호	사 고 번 호	202007-0029245

2. 처리 과정

처 리 일 자	처 리 항 목	처 리 내 용
2020년 07월 16일	손해조사 수임	
16일	피보험자 유선안내(사고내용 확인)	사고내용 및 계약 면/부책 설명
22일	사고현장면담실시	보험금 청구 관련 서류징구
~ 29일	수리업체 통화	수리내역 확인
~ 08월 04일	피보험자측	관련 서류 요청 및 징구
04일	농협손해보험 담당자	계약일시 확인 / 진행사항 안내
04일	피보험자측	확인사항 안내
05일	최종보고서 발송	

상기와 같이 의뢰받은 사고에 대하여 처리되었음을 확인하고 사고처리 과정표를 제출합니다.

[끝]

농기계종합보험

증권번호 : 319-0596-2121-93

변경회차 : 0001

계약일자 : 2019년05월20일

[계약 기본사항]

보험기간	2019-05-26 ~ 2020-05-26			신규구분	신규계약
계약상태	만기	계약세부상태	만기	계약상태기준일자	2020-05-27
보협 계약자	성명/상호	익산농업협동조합		주민/사업자번호	403820-5*****
	주소	(548-75) 전라북도 익산시 평동로 698 (인화동2가, 익산농협)			
	연락처	063-858-8851			
피보험자	성명/상호	익산농업협동조합		주민/사업자번호	403820-5*****
총보험료		농가납입보험료		정부보조료	지자체 보조료
885,220원		223,100원		441,440원	220,680원

[기본계약]

본체명	보험가입금액	제조업체	규격(목적)	기대(제조)번호	년식
광역발제기	3,496만원	통합	2000 & 초과	JY5809124	2008

• 부속작업기 및 설비품

부속기명	보험가입금액	제조업체	규격(목적)	기대(제조)번호	년식
------	--------	------	--------	----------	----

기본계약보험료	농가부담 보험료[223,100원]	정부보조보험료[441,440원]	지자체 보조보험료[220,680원]
---------	----------------------	---------------------	-----------------------

[특별약관]

구분	종류	담보	가입금액	자기부담금	농가부담보험료	정부보조보험료	지자체보험료
본체	광역발제기	농기계손해담보	3,496만원	100만원	181,800원	383,580원	181,780원
		대인배상책임담보	무한	0만원	7,650원	15,280원	7,630원
		대물배상책임담보	10,000만원	0만원	13,860원	27,700원	13,840원
		자기신체사고 II 특별약관	(1인당)사망·후유장애10,000만원, 부상1,000만원	0만원	17,450원	34,880원	17,430원
		법륜비용지원금 특별약관	법금 2,000/변호사 선임비용 500/횡사 합의금 3,000만원	0만원	2,340원	0원	0원

■ 전권선정사항

질권자	질권선정일	질권금액	질권특정물
가입사실이 없습니다.			

∴ 이 계약은 상기와 같이 전권이 설정되어 있습니다. 따라서 보험의 목적에 손해가 생길때에 지급보험금이 채권액이하의 때에는 보험금 전액을 질권자에게 지급하고 지급보험금이 채권액을 초과하는 경우에 한하여 그 초과분을 보험의 목적의 소유자에게 지급하여 드립니다.

■ 변경이력

변경회차	변경기준일자	변경처리일자	변경업무구분	적용보험료	변경분보험료
0001	2020-05-27	2020-05-27	만기	885,220원	0원
0000	2019-06-28	2019-05-20	신계약	885,220원	0원

■ 사고이력

사고접수일자	사고번호	사고일자	사고유형	사고종결여부	보상금
2019-08-02	2019080003722	2019-08-02	차차(농기계)	Y	7,700,000원



사업자등록증

(법인사업자:본점)

등록번호 : 403-82-05011

법인명(단체명) : 익산농업협동조합

대표자 : 김병욱

개업연월일 : 1993년 01월 29일 법인등록번호 : 214936-0000174

사업장소재지 : 전라북도 익산시 평동로 698(인화동2가)

본점소재지 : 전라북도 익산시 평동로 698(인화동2가)

사업의종류 : 업태 금융업
제조업
소매
소매
소매
부동산
서비스

종목 종합농협
비료(토양미생물제제)
슈퍼마켓, 주류
담배
기타자재
점포임대
농기계수리, 임대

발급사유 : 대표자 정정

주류판매신고번호 : 403-5-02942

사업범위 : 판매할 주류의 종류만을 허가장소에서 소매하여야 한다.

판매할주류의종류 : 주정이외의 주류

지정조건 : 1. 사업범위를 위반하면 면허를 취소한다.
2. 타법령에의해 허가·등록이 취소되면 이 면허도 취소된다.

사업자 단위 과세 적용사업자 여부 : 여 () 부 ()

전자세금계산서 전용 전자우편주소 :

2015년 03월 24일

익산세무서장

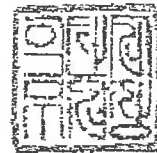

국세청

전자세금계산서 메일주소 : Jelry1 @nonghyup.com
팩스번호(구매담당) : 063)843-2290

<별지 서식제5호>

재직증명서

2020-531014-00126

인적사항	성명	한글	윤상수	주민등록번호	780201-1*****
		한자	尹相洙		
	현 주소	전라북도 익산시 무왕로26길 11 우남콤비타운아파트 *****			
소속기간	현 소속	익산농협	직급(직명)	4급(과장)	
	재직(근무)기간	2001.01.01 ~ 2020.07.24 현재 (19년 6개월)			
용도	보험회사 재출용				
비고					

위 사실을 증명함

2020년 7월 27일

익산농업협동조합장

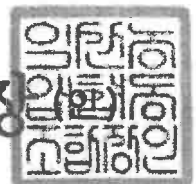

문 답 확 인 서

(피보험자)

질문자	리카온손해사정(주) 차준호 차장		
답변자	성 명	O, 상수	주민등록번호
	주 소	O, 상수 11 O, 상수 A	
	연락처	010-3572-1458	피보험자와의 관계
			자위

1. 사고일시 및 사고장소

① 사고발생 일시	2020년 7월 15일(수요일) 시 분경 (날씨:)		
② 경작지 소유자	(경작년수: 년 (횡수), 주요농작물:)		
③ 발생지점(위치)	O, 상수 777777번		
④ 주 행 경 로	() ~ () (약: km)		

2. 보험목적물 사항

① 농기계(본체) ★사고 여부 (예 <input checked="" type="checkbox"/> 아니오 <input type="checkbox"/>)			
제조업체	증권내용: O, 상수	실사내용: 자위	
기대번호	증권내용: JY5609124	실사내용: 자위	
형 식	증권내용:	실사내용:	
규 격	증권내용:	실사내용:	
구입일자	2008 (신품 <input checked="" type="checkbox"/> 중고 <input type="checkbox"/>)	구입금액	₩ O, 상수
소 유 자	O, 상수	사업자(주민)번호	
임 차 인		사업자(주민)번호	

② 부속작업기 ★사고 여부 (예 <input type="checkbox"/> 아니오 <input checked="" type="checkbox"/>)		★장착위치 (전방 <input type="checkbox"/> 후방 <input type="checkbox"/>)	
제조업체	증권내용: O, 상수	실사내용:	
기대번호	증권내용:	실사내용:	
형 식	증권내용:	실사내용:	
규 격	증권내용:	실사내용:	
구입일자	(신품 <input type="checkbox"/> 중고 <input type="checkbox"/>)	구입금액	₩
소 유 자		사업자(주민)번호	
임 차 인		사업자(주민)번호	

③ 운전자 사항			
성 명	O, 상수	주민등록번호	780201
면허번호		운전경력	20년
피보험자와의 관계	자위	연 락 처	010.3572.1458
작업내용	<input type="checkbox"/> 벼 수확작업 <input type="checkbox"/> 곡물배출 <input checked="" type="checkbox"/> 이동 <input type="checkbox"/> 기타()		

④ 피보험자의 업종			
사업자 여부	예 <input checked="" type="checkbox"/> 아니오 <input type="checkbox"/>	업종	<input type="checkbox"/> 농업 <input type="checkbox"/> 축산업 <input type="checkbox"/> 수산업 <input checked="" type="checkbox"/> 기타(O, 상수, 자위), 농사경력 ()년
경작규모	밭: 평(m²)(품종:) 논: 평(m²)(품종:) 가축: 두(품종:) ※경작면적은 자가 및 타가 경작 포함 ★농기계 임대차 사용여부 (예 <input type="checkbox"/> 아니오 <input type="checkbox"/>)		

⑤ 동종 농기계 보유현황	제조회사	형식	소유자	면세유류 등록유무	구입일자	보험 가입유무
	기어			유□무□	신품 <input checked="" type="checkbox"/> 중고□ ()	유 <input checked="" type="checkbox"/> 무□
				유□무□	신품□ 중고□ ()	유□무□

3. 피해사항에 대한 사항

■ 농기계손해담보			
수리업체	주) 상로그린테크	담당자	(HP : 010.4604.5592)
피해정도	☆사고 전 증상 : ☆사고 후 증상 : ☆과거수리이력 (ex) 2019-00-00, 주요수리내용 ☆견인 여부 : (예 <input checked="" type="checkbox"/> 아니오□) ☆입고일자 : 2020.7.15 ☆출고일자 :		
예상손해액	₩		
기타	비용지불내역 :		

4. 목격자를 기재하여 주세요? (목격자 여부 : 예□ 아니오□)

①성명 :	연락처 :	관계 :
②성명 :	연락처 :	관계 :

5. 귀하께서 생각하시는 사고원인은 무엇이라고 생각하십니까?

인간적 오류

6. 사고 발생 후 조치사항을 기재하여 주세요? (수리업체 이름 포함)

7. 사고경위를 상세히 기재하여 주세요? (육하원칙에 따라)

○ 광역농기계로 장시간의 차량 자정차 검사를 위해 광역농기계를 거쳐 (리모) 농기계
 (광역농기계)로 돌려 지게차로 승차 하려 한 중. 연료가 미량인데도 불구하고
 파손되는 사고 발생함

원인 : 연료 (소량)

8. 사고장소 약도를 작성하여 주세요? (※별첨 : 사고현장 약도)

9. 보험가입 경위 : 0204 계약으로 가입

10. 보험접수 경위 : 사고 발생 접수함.

위 기재사항은 사실과 다름없음을 확인하고 서명·날인 합니다.

2020 년 7 월 22 일

위 답변자 :

(서명)

농협손해보험주식회사 귀중

보험금 지급 안내

고객님이 청구하신 보험금에 대하여 아래와 같이 지급됨을 안내드립니다.

- 아 래 -

계약자	익산농업협동조합	피보험자	익산농업협동조합	
접수번호	202007-0029245	사고일자	2020.07.15	
손해사정 법인	리카온손해사정(주)	담당자	차준호	【안내여부】 <input checked="" type="checkbox"/> 예 <input type="checkbox"/> 아니오
		연락처	010-6428-4225	
지급내역	안내 받음			<input type="checkbox"/> 예 <input type="checkbox"/> 아니오
감액사유	안내 받음			<input type="checkbox"/> 예 <input type="checkbox"/> 아니오
면책사유	안내 받음			<input checked="" type="checkbox"/> 예 <input type="checkbox"/> 아니오

보험금 지급과 관련하여 향후 보험금 지급일 등 지급절차 및 지급내역에 대한 설명을 받았으며 금번 사고와 관련 어떠한 일체의 이의를 제기하지 않을 것을 확인합니다.

2020 년 7 월 22 일 403-82-05011

계약자/피보험자/피해자 [익산농협 김병욱 (2020.07.22) (인화동2가) 698 (인화동2가) 698]
 농협중앙회 익산지회

보험사고 접수 처리 안내문

농협손해보험은 고객님의 보험금 청구에 대한 내용과 공정하고 신속한 보험금 사정을 위하여 보험업법 제185조에 의거 아래의 손해사정 법인에 손해사정에 관한 업무를 위임하였음을 알려드리며, 친절한 보상서비스가 되도록 최선을 다하겠습니다.

- 아 래 -

계약자	익산농업협동조합	피보험자	익산농업협동조합
접수번호	202007-0029245	사고일자	2020.07.15
손해사정 법인	리카온손해사정(주)	담당자	차준호 차장
		연락처	010-6428-4225
예상심사 기간	최종보험금 청구서류 접수 후 【 】 일 소요		
예상지급일		지급할 보험금 결정 후 7일 이내	

※ 단, 서류제출 등 여러사유로 지연될 경우 재 안내하여 드리겠습니다.

안내받으신 보험금 지급서류를 손해사정회사에 제출하여 주시는 대로 약관에 따라 신속하게 보상처리를 해드리겠습니다.

■ 농협손해보험(주) 정책보험팀 담당자 : 정훈제 차장 02)3786-7887

본인은 보험금청구와 관련하여 상기 사항을 안내 받고 설명 들었음을 확인합니다.

2020 년 7월 ㄹ일

계약자/피보험자/피해자 **403-82-05011**
익산농협 김병욱(서명)
 익산시 **당동로 698**(인화동2가)
 종합농협 금융업

보험금 심사 지연 안내

고객님의 보험금 청구에 관하여 아래와 같은 사유로 보험금 심사가 지연 되고 있음을 안내드리오니 양해하여 주시기 바랍니다. 아울러 저희 농협에서는 아래의 지연사유가 해소되는 대로 약관에 따라 신속하게 보상처리를 해 드리겠습니다.

- 아 래 -

계약자	익산농업협동조합	피보험자	익산농업협동조합
접수번호	202007-0029245	사고일자	2020.07.15
손해사정 법인	리카온손해사정(주)	담당자	차준호 차장
		연락처	010-6428-4225
지연사유	현 장 심 사		

■ 농협손해보험(주) 정책보험팀 담당자 : 정훈제 차장 02)3786-7887

본인은 심사지연에 대해 안내 받고 설명 들었음을 확인합니다.

2020년 403월 2-05011

계약자/피보험자/피해자 [ (서명)]
 종합농협 금융업

손해사정서 교부관련 안내문

본 동의를 거부하실 경우 손해사정서 교부가 되지 않습니다. 본 동의서는 손해사정서 교부를 목적으로 개인(신용)정보를 수집 및 이용하며, 수집된 정보는 당사 및 당사의 위탁업체(보험사)에 제공되고 보유 및 이용됩니다. 보유 및 이용기간은 이용목적 달성 시 즉시 파기됩니다.

1. 관련법규

■ 보험업법 제189조(손해사정사의 의무 등)

- 보험회사로부터 손해사정업무를 위탁받은 손해사정사 또는 손해사정업자는 손해사정업무를 수행한 후 손해사정서를 작성한 경우에 지체없이 대통령령으로 정하는 방법에 따라 보험회사, 계약자, 피보험자 및 보험금청구권자에게 손해사정서를 내어주고 그 중요한 내용을 알려주어야 한다.

■ 보험업법 시행령 제99조(손해사정사의 의무 등)

- 법 제189조 1항에서 "대통령령으로 정하는 방법"이란 서면, 문자메세지, 전자우편, 팩스 또는 그밖에 이와 유사한 방법을 말한다.
- 보험회사로부터 손해사정업무를 위탁받은 손해사정사 또는 손해사정업자는 법 제189조 1항에 따른 손해사정서에 피보험자의 건강정보 등 개인정보보호법 제23조 1항에 따른 민감정보가 포함된 경우 피보험자의 동의를 받아야 하며, 동의를 받지 아니하는 경우에는 해당 민감정보를 삭제하거나 식별할 수 없도록 하여야 한다.

2. 동의여부 및 수령방법

당사는 보험업법에 따라 손해사정업무를 수행한 후 손해사정서를 작성한 경우 지체없이 대통령령으로 정하는 방법에 따라 보험회사, 보험계약자, 피보험자 및 보험금청구권자에게 손해사정서를 "E-mail(혹은 기타 연락처)"을 통해 송부해드립니다. 손해사정서의 수령에 동의 하십니까?

동 의 자	계약자 <i>이신영</i>	피보험자 <i>이신영</i>	(대표)수익자 :
동 의 여 부	동의함 <input type="checkbox"/> 동의하지 않음 <input checked="" type="checkbox"/>	동의함 <input type="checkbox"/> 동의하지 않음 <input checked="" type="checkbox"/>	동의함 <input type="checkbox"/> 동의하지 않음 <input type="checkbox"/>
E - m a i l	@	@	@
기 타 연 락 처 (팩스 or 핸드폰 등)			

작성 일자 : 2020년 7월 22일

계약자 (성명) : 403-82-05011 (서명)

[피보험자(성명)] 의 산정보험회 : 김병익 (서명)

[수익자 (성명)] 의 신시안료 698 (인화동기) (서명)

종합농협 금융업

리카온화재해상자동차손해사정(주)대표이사 유 상



견 적 서 (ESTIMATE)

서기 2020년 7월 31일

익산농협

방제기 담당자 귀하

등록번호	727-81-00031			
상 호	주 성도그린테크	성 명	구 경 본	
사 업 장	전남 장성군 황룡면 외장산길 3-18번지			
업 태	제조, 도소매, 서비스	종 목	농업용기계 및 장비 외	
		연락처	010-4604-5592	

견적금액 : 일금 일천육백사십칠만삼천오백오십육--원(부가세 포함)

아래와 같이 견적합니다.

[단위 : 원]

품 명	수 량		단 가	부가세	공급가	비 고
약탱크 교환 외	1	식	14,975,960	1,497,596	16,473,556	
이하여백						
*** 참조사항 ***						
- 세부내역서 참조						
계					₩16,473,556	

세부내역서

제목 : 광역방제기 수리 건 _ 약탱크 교체비용 외

No.	품명 및 규격		수량	단가	금액
1	3000L 약탱크	14-1	1	5,650,000	5,650,000
2	운송료	장성<->김천	1	260,000	260,000
3	약통 잔량표시등	14-17	1	62,400	62,400
4	교반기케이스	14-25	1	169,600	169,600
5	교반기 축	14-27	1	218,000	218,000
6	교반기 날개	14-32	1	55,700	55,700
7	베어링 및 오일씰		5	6,500	32,500
8	작업등(써치라이트 LED)	22-49	2	168,000	336,000
9	물통뚜껑완성	14-5	2	64,000	128,000
10	메인프레임 상수리(엔진커버대)	1-21	1	200,000	200,000
11	엔진뒀커버	2-1	1	989,700	989,700
12	사이드커버(R,L)	2-11, 12	2	524,700	1,049,400
13	보조원형커버	2-48	1	830,600	830,600
14	휠후레임(벨마우스)	8-60	1	798,060	798,060
15	분투완성A(몸체)_수리	9-1	1	800,000	800,000
16	스티커세트(기종, 모델, 회사)		3	112,000	336,000
17	작업비	2인*4.5일(8hr)	72	42,500	3,060,000
18					-
19					-
20					-
21					-
22					-
23					-
24					-
25					-
26					-
27					-
28					-
29					-
30					-
31					-
	합 계				14,975,960

광역방제기 부품리스트

2019. 01. 02(부가세 별도가격)

No.	부품번호	부품명	소비자가
1	1-7	보조파이프(탱크사이드용)	120,000
2	1-30	상하용 유압실린더(H1-TA50BN300A)	354,100
3	1-30-1	상하용 유압실린더(H1-TA50BN180A)	382,400
4	2-1	엔진뒷커버	989,700
5	2-6	송풍엔진라디에이터 망	64,000
6	2-11	사이드카바 L	524,700
7	2-12	사이드카바 R	524,700
8	2-16	평철너트	2,540
9	2-20	쇼바/DPB 22*761*309GG*10K(DPB-22761-10)	22,000
10	2-48	엔진 카바(보조원형커버)	830,600
11	2-75	밴드완성	15,000
12	2-76	후크	6,000
13	3-2	커버(분무엔진용)	495,180
14	3-18	손잡이	11,250
15	3-20	분무기카바	194,400
16	4-19	쿨링휠(분무엔진)	218,000
17	3-34,36,37	국제엔진 라디에이터 카바	241,000
18	4-1-2	벨트 a58k	22,100
19	4-40	에어크리너 Assy	310,000
20	4-41	에어크리너 부착대	45,000
21	6-11	HX-EP 24 연료펌프 (31121-26900)	349,400
22	6-2	연료캡	38,000
23	6-11	연료펌프(분무엔진)	349,400
24	7-1	밋션/420	6,176,900
25	7-1-1	후면케이스(하우징용)	1,000,000
26	7-1-2	전면케이스	825,000
27	7-1-24	미션기어축(하)	660,200
28	7-1-29	미션기어축(상)	491,000
29	8-0	납시코	220,000
30	8-18	송풍FAN(Ø1300)	5,951,450
31		송풍휠 클러치 하우징	623,800
32	8-2	휠축 70*584 (경질도금)	869,880
33	8-11	송풍휠 축베어링(S6210)/3ea	26,000
34	8-10	송풍휠 축베어링(S6012)/1ea	30,000
35		축베어링(6912)/1ea	30,000
36		축베어링(6209)/2ea	21,000
37		축베어링(6208)/1ea	17,000
38		미션 오일실/2ea	8,000
39	8-27	조인트 소	750,000
40	8-27	조인트 대 B/JOINT BC100ACP 大	1,210,000
41	8-27	조인트 대 신형 日産	1,380,000
42	8-27-1	조인트 후렌치	348,000
43	8-3,4	블록(송풍휠 축 지그베어링(CFS312_수입))	348,900
44	8-30,31,32,33,34	구리스동파이프 어셈블리	38,600
45	8-35	휠케이스 어셈블리	2,450,000
46	8-51-0	방진망(메탈망)3.2t x 3 x 6 방향	539,780
47	8-51-1	FRP고정너트	1,000
48	8-60	벨마우스(휠후레임 커버)	798,060

49	8-62	분두커버 L	437,900
50	8-64	분두커버 R	437,900
51	9-7	슬라이드 가이드(18EA)	25,600
52	9-8	슬라이드가이드용 육각볼트(54EA)	680
53	9-9,10,11	슬라이드 가이드용 육각너트,스프링, 평와셔(54EA)	420
54	9-1	분두완성 A(몸체)	5,720,000
55			
56	9-2	분두완성 B(슬라이드) - 신형	2,008,000
57	9-12	가이드 파이프 완성 (상)	92,500
58	9-16	가이드 파이프 완성 (우)	92,500
59	9-20	가이드 파이프 완성 (좌)	92,500
60	9-24	파이프 보조대 완성	40,100
61	9-29	파이프 보조대	16,500
62	9-34	파이프 보조대	16,500
63	9-39	파이프 보조대	16,500
64	9-49	스텐파이프 2310*2,2510*1,25A*3T	225,600
65	9-51	유볼트 TC-35	3,000
66	9-52	유압실린더 Ø40*25	179,000
67	9-51-1	SUS 클램프	15,000
68	9-54	실린더 보조구	20,000
69	9-59	바람분산판	18,860
70	9-65	바람분산판A	176,300
71	9-71	하부 바람배출판(보조분사구)_FRP	75,600
72		보조분사구 파이프완성(9-71,10-26)	146,900
73	10-1	66구 원형랜스 Ø1315(158)	1,787,000
74	10-2	사각받침대	13,800
75	10-10	노즐커버(595)_신형	704,000
76	10-14	ㄱ자(너트형)L자	5,600
77	10-58	3구노즐용 고압호스압착	15,000
78	10-20	노즐캡	3,500
79	10-21	분판 Ø17.8*1.45*2.6T	500
80	10-23	태극임페라	800
81	10-24	노즐오링	300
82	10-26	5구분사노즐 14Ø*580 완성	325,000
83	10-26-1	5구분사노즐 파이프	186,000
84	10-26	3구노즐 파이프	71,300
85	10-53	3구포크노즐	69,000
86	10-81	나사식판체크벨브 PCS22(10A)	68,250
87	11-43	분무기 바킹 (220A)-유니플로	68,000
88	11-43	분무기 바킹 (1500A)-유니플로	63,000
89	11-35	분무기 싼패킹(220A)	71,400
90	11-35	분무기 싼패킹(150A)	29,750
91	11-43	분무기 피스톤패킹	71,400
92	12-10	USG 2.5" CBM 60BAR JY (압력오일계 D형)	36,000
93	12-27	REC B59(그린)	28,000
94	12-27-0	REC B56(그린)	24,000
95	12-39	교반기벨트(A45)	12,000
96	12-27-1	REC B62	23,000
97		메인프레임(중)	2,580,000
98		선회베어링	2,007,600
99	14-1	3000L 약통	5,650,000

100	14-1	4000L 약통	6,750,000
101	14-17	시그날타워램프 (물탱크)	62,400
102	14-5	물통뚜껑 완성	64,000
103	14-9	물뚜껑 걸름망	53,000
104	14-10	플롯트 스위치	36,000
105	15-1	스트레나완성	266,100
106	15-8	스트레나 망	54,800
107	17-8	3방 밸브 40A	162,990
108	17-8-1	40A 차단기	315,000
109	17-8-2	약액흡입장치 구동밸브	94,000
110	17-8-3	약액흡입장치 볼밸브	52,000
111	18-7	선회모터완성	2,260,000
112	19-25	카플링 (유압)	195,610
113	19-31	V BELT REC A63	11,000
114	22-49	LED 써치라이트(80W)	160,000
115	10-15	2구볼베이스(2구노즐)	57,960
	10-14	ㄱ자(너트형)L자	5,600
116	24-9	양수기엔진	550,000
117		약통 (농약 40L)	510,400
118		구리스 니플	750
119		스프링 호스	43,000
120		태극 임펠라	800
121		리벳 (200개)	20,000
122		FRP 고정 너트 (리벳용)	5,400
123		FRP 고정 너트	4,500
124		8 X 25 스텐 볼트	700
125		8mm 스텐 스프링 와샤	400
126		8mm 스텐 대와샤	460
127		후두호스 3"*8000 (C형*흡입후드)	350,000
128		연료캡	35,000
129	6-33	분무엔진 경유 필터	39,500
130		송풍 에어필터	78,000
131		송풍커버 쇼바	30,000
132		송풍엔진 쿨링팬	218,000
133		송풍엔진 오일필터	45,000
134		송풍엔진 연료필터	
135	8-8	캠 클러치 (B-210)	334,800
136		분무엔진 오일필터	9,000
137		분무엔진 에어필터(신형)	30,000
138		분무엔진 에어필터(내측용)	27,000
139		분무엔진 에어필터(구형)	35,000
140		유압슬레노이드(전자변)	160,000
141		약탱크 교반기용 벨트(AX42)	10,000
142		두산엔진 발전기 벨트(구형/AX58)	14,000
143	4-54	두산엔진 머플러	180,000
144		노즐 오링	300
145		노즐캡	3,500
146		1번분사용 노즐전동밸브모터	320,000
147	9-94	2번분사용 노즐전동밸브모터	123,120
148	11-18	분무기 오일씰(1503)	16,000
149	11-29	분무기 오일씰(1503)	15,000

150	11-20	분무기 오일셀(2201)	8,000
151	5-12	분무엔진 라디에이터	244,200
152	4-32	교반기날개	55,700
153	4-35	교반기 조인트	256,000
154	4-27	교반기 축	218,000
155		리모컨 배터리	88,000
156		충전기	150,000
157		RPM게이지(송풍엔진용)	160,000
158			
159	3-6	SUS 불대받침	115,200
160		미션 오일캡	3,000
161		리미트센서스위치	200,000
162	19-1	유압펌프(유압순환용)	187,000
163		로그스티커(회사명)	112,000
164		유압압력게이지	36,000
165		유압벨트	28,000
166	14-25	교반기케이스	169,600
167		로그스티커/2ea	112,000

TO. NH농협손해보험주식회사

INVOICE

Report No : 2020-00610-01

수입일자 : 2020.07.16

제출일자 : 2020.08.05

	PARTICULARS	AMOUNT
농기계종합보험 '익산농협' 손해사정 수수료 담당자 : 정훈제 차장님 계약자 : 익산농협 증권번호 : 319-0785-3255-63 사고일자 : 2020.07.08. 수입일자 : 2020.07.16	가. 손해사정수수료 (Moral 적발건) - 5천만원이상 및 1억원미만- ₩1,638,000 16,250,000원(예상 손해액) x 5배 x 70% = 56,875,000원 x 2.88% (₩1,638,000원)	₩1,638,000
	나. 여비, 기타 - 일비 ----- ₩30,000 (1인 x 1일 x ₩30,000) - 교통비 ----- ₩5,584 (41km(왕복)÷10km/ℓ×₩1,362×1회 = ₩5,584) - 통행료 ----- ₩ 0 [0 X 1회(왕복)] - 소계 ----- ₩35,584	₩35,000 (천원미만절사)
TOTAL		₩1,673,000

사업자등록번호	106-86-30223	예금주	리카온화재해상자동차손해사정(주)
거래은행	농협은행	계좌번호	301-0127-8380-51

리카온화재해상자동차손해사정(주)

대표이사 유상현



리카온 화재해상자동차손해사정(주) RECAON SURVEYORS & CLAIM ADJUSTERS CO.,LTD

(우)08590 서울특별시가산디지털1로70,806,807호(가산동,호서대벤처타워)

본사 : TEL.02-757-9551

영남지사 : TEL.051-892-9551

FAX.02-757-9563

FAX.051-892-9525

광진아파트
익산농협 미국종합처리장
광진아파트

최적경로
실시간 요금설정

53분 41.1km
통행료 약 0원 택시비 약 54,612원 주유비 약 6,997원

광진아파트 상세보기

1 9m 직진
2 좌회전 후 107m 이동

주유비 설정

한국석유공사

휘발유 8 km / 1L

2020.08.04 기준 유가 1,362원/L

확인