

ASIA 손해사정(주)

경기도 의정부시 입석로82-12

TEL 031-876-1119 / FAX 031-826-3456

ASIA NO : 제 A20-05-003

수 신 : AXA손해보험(주)

참 조 : 동인천대물 안형준

제 목 : 손해사정서 제출

귀사의 요청에 의거 2019년 05월 06일 경기도 외곽순환도로 통일로 IC부근 일산방향 63.3KM 지점에서 발생한 對物 (방음벽 및 가드레일, 노면포장)의 사고조사 및 손해액 확정을 실시하고 그 결과를 다음과 같이 보고합니다.

수 입 일	2019년 05월 13일
제 출 일	2020년 05월 06일

손해사정사 : 변규문

아시아손해사정주식회사

대표 전 은 실



損害査定書

THE CLAIM ADJUSTMENT REPORT

19-00082770

동인천대물 안형준

2020년 05월 06일

AXA손해보험(주) 귀중

ASIA ADJUSTER & SURVEYORS CO

목 차

I. 손해사정 총괄표

II. 공제계약사항

III. 사고개요

IV. 관계법규 및 공제약관의 적용

V. 손해조사 및 손해액 결정

VI. 중요한 사실의 고지

VII. 손해사정의 공정성

VIII. 손해사정 처리과정

IX. 참고자료

X. 보수청구서

I. 손해사정 총괄표

구분	피해물	보상한도액	청구금액		손해사정	비고
			백산기업			
대물	도로시설물	1억원	백산기업	42,790,000	31,321,167	
			국도건설(주)	52,112,500	37,812,859	
소 계				121,630,000	69,134,026	
실화책임경감액 (20%)				0	-13,826,805	
잔존물공제				-8,418	-307,221	
부가가치세				12,163,000	0	
합 계				133,793,000	55,000,000	
최종 지급공제금					55,000,000	

□ 지급보험금 내역

대물과실 0% 해당 사고로 손해사정액에서 자차과실 책임분 100%를 보상책임액으로 사정하여 최종 지급보험금 결정함.

화재에 의한 도로시설물의 손해액에 대하여 실화법에 의한 20%의 경감액을 공제하고 손해사정하여 최종 지급보험금 결정함.

□ 보험금 지급처

1. 수리처 : (주)백산기업 [대표 : 김용태] ₩25,000,000원

- 예 금 주 : (주)백산기업
- 사업자 번호 : 128 - 81 - 32115
- 은행 명 : 우리은행
- 계좌 번호 : 386 - 04 - 101002

2. 수리처 : 국도건설(주) [대표 : 윤현] ₩30,000,000원

- 예 금 주 : 윤현
- 사업자 번호 : 512 - 81 - 04089
- 주민등록번호 : 630810 - 1026018
- 은 행 명 : 국민은행
- 계 좌 번 호 : 841 - 21 - 0174 - 301

◁ 본 보고서는 신의와 성실에 의거 어느 일방에도 치우치지 않고 공정하게 작성하였음을 명백히 합니다.

Ⅱ. 계약사항

항 목	계 약 사 항	계약사항검토	비 고
증권번호	A1-8110988954	-	-
보험종목	영업용	-	-
피보험자	서 형 범	정 상	-
운 전 자	서 동 규	정 상	-
보험기간	2018.11.25 - 2019.11.25	정 상	보험기간 內 사고
보상한도	1억원	정 상	-
차량번호	인천06사7776	정 상	자동차등록증 참조
특약사항	만26세이상	정 상	
기 타	-	-	-

Ⅲ. 사고개요

구 분	내 용
사고일시	2019년 05월 06일 06시00분
사고장소	경기도 외곽순환도로 통일로 IC부근 일산방향 63.3KM 지점
사고내용	상기장소 자차 주행 중 타이어가 빠지면서 화재가 발생되어 가드레일 및 도로 시설물등 파손된 사고임.

IV. 관계법규 및 보험약관의 적용

이 건 피해물을 손해사정함에 있어 관계법규 및 보험약관조항을 살펴 보면

1. 피보험자의 법률상 배상책임

민법 제750조(불법행위), 제756조(사용자의 배상책임), 제758조(공작물 등의 점유자, 소유자 책임), 제760조(공동불법행위자의 책임)에 의한 책임 등에 의한 책임을 의미한다.

2. 보험회사의 약관상 보상책임

보험회사는 피보험자동차를 소유,사용,관리하는 동안에 생긴 보험가입 자동차의 사고로 **남의 재물을 멸실, 파손 또는 오손**하여 (이하"대물사고"라합니다) 법률상 손해배상책임을 짐으로써 입은 손해를 약관에서 정한 바에 따라 보상하는 책임을 집니다.

V. 손해조사 및 손해액 결정

1. 손해조사

사고관련 피해물 손상개요

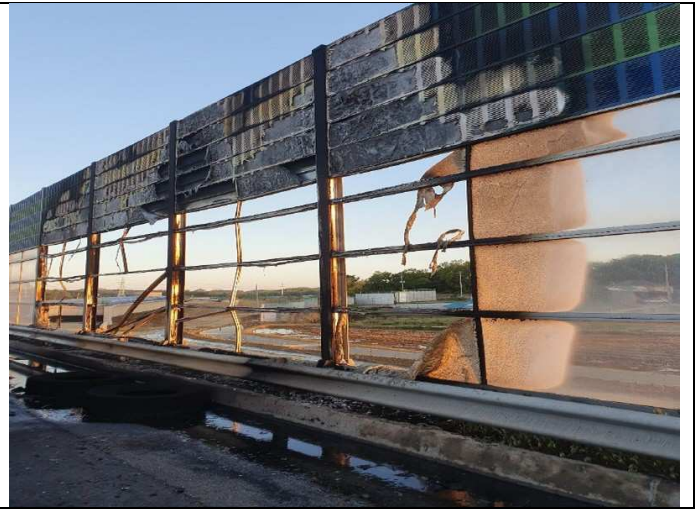

최초 사고 현장 확인



최초 사고 현장 확인



서울 외곽 순환도로 63.3 km 사고현장 확인

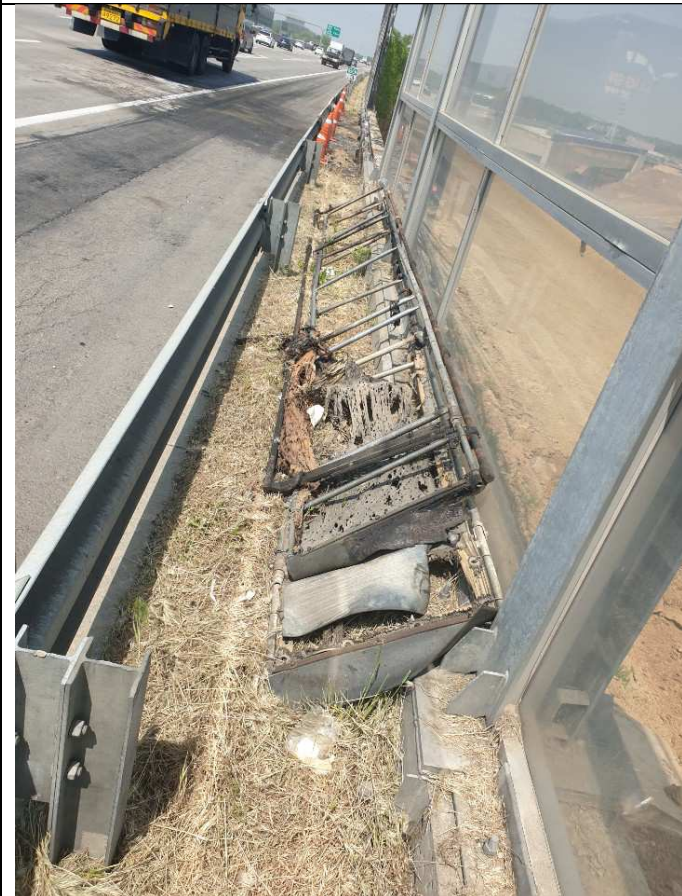

서울 외곽 순환도로 63.3 km 사고현장 확인



사고 장소 방음벽 화재로 인한 손상 확인



사고차량 화재로 인하여 방음벽 손상 확인



사고차량 화재로 인하여 가드레일 손상 확인



사고차량 화재로 인하여 가드레일 손상 확인



사고차량 화재로 인하여 가드레일 지주 손상 확인



사고차량 화재로 인하여 가드레일 지주 손상 확인



사고차량 화재로 인하여 가드레일 지주 손상 확인



사고당시 철거 작업 중



화재에 의해 오염 손상된 포장도로 확인



화재에 의해 오염 손상된 포장도로 확인



화재에 의해 오염 손상된 포장도로 확인



화재에 의해 오염 손상된 포장도로 확인



아스팔트 도로 포장 작업 중



콘크리트 도로 포장 작업 중



콘크리트 도로 포장 작업 중



콘크리트 도로 포장 작업 중



방음벽 설치 작업 중



방음벽 설치 작업 중



가드레일 설치 작업 중



가드레일 설치 작업 중



설치 완료



아스팔트 및 콘크리트 도로 포장 완료

2. 진행과정 및 사고조사

- 1) 피해물은 사고 발생 후 현장정리 후 방치된 상태에서 손해사정 의뢰됨.
- 2) 조사자는 사고와 관련된 피해물의 손해내역을 확인하기 위해 서울고속도로 담당 최태연 차장과 면담하여 피해내역에 대한 의견을 청취하고 사고현장을 방문하여 실손보상의 원칙에 의하여 사고로 손상된 피해내역을 확인하였으며 사고와 인과관계가 증빙되는 손해에 대하여 원상복구에 소요되는 손해내역을 확정하였으며 사고로 인한 확대 편승 수리 및 보상이 진행되지 않도록 진행함.
- 3) 피해물은 서울외곽순환도로 통일로 IC 부근 63.3KM에 설치된 도로구조물로서 서울고속도로에서 소유, 관리중인 상태이며 차량의 화재로 인하여 노면의 방음벽과 가드레일 및 아스팔트, 주행차로에 열화에 의한 손해가 발생하여 원상복구가 요구되는 상태임.
- 4) 조사자는 사고와 관련된 피해물의 손해내역을 확인하기 위해 서울고속도로 담당 최태연 차장과 면담하여 피해내역에 대한 의견을 청취하고 사고현장을 방문하여 실손보상의 원칙에 의하여 사고로 손상된 피해내역을 확인하였으며 사고와 인과관계가 증빙되는 손해에 대하여 원상복구에 소요되는 손해내역을 확정하였으며 사고로 인한 확대 편승 수리 및 보상이 진행되지 않도록 진행함.
- 5) 콘크리트 및 아스팔트 교면 포장 피해내역에 대한 조사내용

한국국토관리사무소 및 (주)백산기업은 노면의 화재에 의한 손해내역에 대하여 1스판의 80M와 너비 3.5M에 대한 280M² 해체 및 철거 후 포장작업을 요구하고 있으나 화재에 의한 손해내역을 확인하여 실질적으로 손상된 규모에 대한 실측내역을 기준으로 손해내역을 인정하였으며 교량난간에 대한 손해내역은 화재에 의한 콘크리트 및 아스팔트의 열화작용으로 손상된 피해내역을 확정하여 작업범위를 지정하여 원상복구를 진행함.

- 6) 아스팔트 포장공사 시 1일 차량 통제가 필요하며 콘크리트 도로면은 초속 경으로 작업을 진행하여 양생기간을 설정하여 차량을 통제 2일간의 야간작업이 요구되는 손해로 확인됨.

또한 노면 작업 후 차선도색 작업이 별도로 진행되어야 함.

3. 실화책임에 따른 손해배상경감

- 1) 실화책임에 관한 법률 제1조 : 실화의 특수성을 고려하여 실화자가 중대한 과실 없는경우 그 손해배상액의 경감에 관한 민법 제765조의 특례를 정함을 목적으로 한다.

실화책임에 관한 법률」(법률 제9648호로 전부개정, 2009. 5. 8.부터 시행되는 것)은 실화(失火)의 특수성을 고려하여 실화자에게 중대한 과실이 없는 경우 그 손해배상액의 경감에 관한 「민법」 제765조의 특례를 정함을 목적으로 하고 (같은법 제1조), 실화로 인하여 화재가 발생한 경우 연소(延燒)로 인한 부분에 대한 손해배상청구에 한하여 적용하며 (같은 법 제2조), 실화가 중대한 과실로 인한 것이 아닌 경우 그로 인한 손해의 배상 의무자는 법원에 손해배상액의 경감을 청구할 수 있고, 법원은 이러한 청구가 있을 경우에는 ① 화재의 원인과 규모, ② 피해의 대상과 정도, ③ 연소(延燒) 및 피해확대의 원인, ④ 피해확대를 방지하기 위한 실화자의 노력, ⑤ 배상의무자 및 피해자의 경제상태, ⑥ 그 밖에 손해배상액을 결정할 때 고려할 사정을 고려하여 그 손해배상액을 경감할 수 있다고 규정하여(같은 법 제3조), 경과실 만 인정되는 실화자에게도 손해배상책임을 인정하되, 실화자의 청구가 있는 경우 법원이 화재의 원인과 규모 등을 고려하여 손해배상액을 경감할 수 있도록 규정하였습니다

- 2) 차량의 교통사고로 차량의 화재에 의한 손해가 발생하여 콘크리트 포장면 및 교량난간의 열화에 의한 손해에 대하여 피공제자의 고의나 중대한

과실이 아닌 불상의 화재가 발생한 바 화재로 인한 대물 피해물의 손해 배상에 있어 실화책임의 경과실 감안하여 **20%를 손해액에서 경감**하여 손해사정에 임함.

4. 손해사정 평가기준 및 의견

- 1) 본 결정은 보험업법 제188조 및 동법 감독규정 제9-18조를 근거하여 피해물 및 포장공사의 특성과 구조 및 공급형태 등을 조사 검토하여 객관성과 공정성을 위해 통상의 유연성까지도 충분히 고려하여 손해사정에 임하였음
- 2) 당사는 피해장소를 방문하여 본 사고와 상단 인과관계가 있는 손해부위의 원상복구 수리에 한하여 수리업체에서 제출받은 견적서를 비교 검토하여 통상의 수리방법으로 원상복구하는데 필요한 손해액을 산정하였음.

5. 손해액 산정근거

- 1) 재료비
 - 일부 재사용 가능한 재료는 원가계산에서 제외하고 확대공사로 인한 늘어난 손해에 대해서는 보상하지 않음.
 - 손상된 피해품의 경우 수리불능의 상태이며 중고품 매각이 현실적으로 불가하므로 한국물가정보의 중량당 고철단가 및 일부 부품소재 경제적 가치 일부 인정하여 손해액에서 공제하였음.
- 2) 노무비 와 경비
 - 피 신청인이 임의로 정하여 청구한 노무비는 실제 작업에 소요되는 시간을 산출하여 적용하고 사고시점 현재 시중노임단가 및 2019년 상반기 일위 대가표 기준으로 손해액을 계상함.
 - 기타 제 경비는 대한건설협회 기준요율로 계상함.

6. 방음벽 및 가드레일 손해사정 평가결과

1) 원가계산서 ((주)백산기업)

품 명		청구금액	손해사정	증감	비고
순 공 사 원 가	재 료 비	직접재료비	22,677,000	16,126,007	
		간접재료비	0	0	
		소 계	22,677,000	16,126,007	
	노 무 비	직접노무비	4,709,598	4,119,998	
		간접노무비	0	449,079	직접노무비x10.9%
		소 계	4,709,598	4,569,077	
	경 비	기 계 경 비	3,800,000	3,450,000	
		산재 보험료	0	0	
		고용 보험료	0	0	
		환경보전비	0	0	
재 료 운 반		200,000	150,000		
폐기물처리비		500,000	350,000		
교 통 통 제		3,600,000	3,600,000		
기 타 경 비		2,410,021	0		
소 계		10,510,021	7,550,000		
계		37,896,619	28,245,084		
일 반 관 리 비		2,273,797	1,694,705	(재료비+노무비+경비)x6%	
이 윤		2,619,584	1,381,378	(노무비+경비+일반관리비)x10%	
수 리 금 액		42,790,000	31,321,167		
실화법에 의한 책임경감(20%)		0	-6,264,233		
잔 존 물 공 제		-0	-56,934		
합 계		42,790,000	25,000,000		
부 가 가 치 세		4,279,000	0		
최종 지급보험금		47,069,000	25,000,000	-22,069,000	

2) 손해사정 세부내역서

청 구 금 액				손 해 사 정 금 액								비 고
품명 및 규격	수량	재 료 비		품명 및 규격	수량	재 료 비		노 무 비		경 비		
		단 가	금 액			단 가	금 액	단가	금액	단가	금액	
1. 도로시설물공사												
1.1 재료비												
투명방음벽 (3960*1000*95T)	15장	535,000	8,025,000	투명방음벽 (3960*1000*95T)	15장	535,000	8,025,000					조달청단가
투명방음벽 (3960*500*95T)	5장	265,000	1,325,000	투명방음벽 (3960*500*95T)	5장	265,000	1,325,000					조달청단가
흡음형칼라방음판	25장	315,000	7,875,000	흡음형칼라방음판	25장	101,055	2,526,375					
방음벽지주(ㄷ형)	4본	978,000	3,912,000	방음벽지주(ㄷ형)	24M	131,318	3,151,632					
가 드 레 일	4매	138,500	554,000	가 드 레 일	4매	77,000	308,000					
흔들림방지앵글설치	4본	150,000	600,000	흔들림방지앵글설치	4본	120,000	480,000					
델 리 네 이 터	3EA	12,000	36,000	델 리 네 이 터	3EA	10,000	30,000					
기 점 표 지 판	1EA	50,000	50,000	기 점 표 지 판	1EA	50,000	30,000					
잡 재 료 비	1식	300,000	300,000	잡 재 료 비	1식	250,000	250,000					
1.2 노무비												
철 거 공	10인	195,321	1,953,210	철 공	6인			178,249	1,104,600			
				조 력 공	4인			133,863	560,880			
설 치 공	10인	195,321	1,953,210	철골공(방음벽)	8인			195,321	1,562,568			
				철 공(가드레일)	2인			178,249	356,498			
조 력 공	6인	133,863	803,178	조력공(방음벽,가드레일)	4인			133,863	535,452			

1.3 경비												
고소작업대(스카이)	3대	550,000	1,650,000	고소작업대(스카이)	3회					500,000	1,500,000	철거1
트럭탑재형크레인	3대	550,000	1,650,000	트럭탑재형크레인	3회					550,000	1,650,000	
굴삭기	1식	500,000	500,000	굴삭기 (0.5일)	1식					300,000	300,000	가드레일
폐기물처리	1식	500,000	500,000	폐기물처리	1회					350,000	350,000	운반비포함
운반경비	1식	200,000	200,000	재료운반	3회					50,000	150,000	
도로점용안전관리비	3일	1,200,000	3,600,000	도로점용안전관리비	3일					1,200,000	3,600,000	설치2 철거1
소 계		47,025,000		소 계		16,126,007		4,119,998		7,550,000		

7. 아스팔트 및 콘크리트 노면포장공사 손해사정 평가결과

1) 원가계산서 (국도건설(주))

품 명		청구금액	손해사정	증감	비고	
순 공 사 원 가	재 료 비	직접재료비	5,445,000	2,675,000		
		간접재료비	0	0		
		소 계	5,445,000	2,675,000		
	노 무 비	직접노무비	5,700,000	3,475,177		
		간접노무비	0	378,794		직접노무비x10.9%
		소 계	5,700,000	3,853,971		
	경 비	기 계 경 비	27,450,000	19,850,000		
		산재 보험료	0	0		
		고용 보험료	0	0		
		환경보전비	0	0		
재 료 운 반		0	0			
폐기물처리비		1,280,000	1,280,000			
교 통 차 단		5,000,000	3,000,000			
기 타 경 비		2,500,000	2,000,000		외주공사 (차선 도색)	
소 계		36,230,000	26,130,000			
계		47,375,000	32,658,971			
일 반 관 리 비		4,737,500	1,959,538		(재료비+노무비+경비)x6%	
이 윤			3,194,350		(노무비+경비+일반관리비)x10%	
수 리 금 액		52,112,500	37,812,859			
실화법에 의한 책임경감(20%)		0	-7,562,572			
잔 존 물 공 제		0	-250,287			
합 계		52,112,500	30,000,000			
부 가 가 치 세		5,211,250	0			
최종 지급보험금		57,323,750	30,000,000	-27,323,750		

2) 포장공사 손해사정 세부내역서 [국도건설 주식회사]

청 구 금 액				손 해 사 정 금 액								비 고	
품명 및 규격	수량	재 료 비		품명 및 규격	수량	재 료 비		노 무 비		경 비			
		단 가	금 액			단 가	금 액	단가	금액	단가	금액		
1. 아스콘 팻칭 (30M2)													
바브켓파쇄기 및 솔차	1식	2,000,000	2,000,000	아스팔트 파쇄기	1대					1,000,000	1,000,000		
				바브켓 (솔차)	1대					500,000	500,000		
콤 비 롤 러	1대	800,000	800,000	콤 비 롤 러	1대					500,000	500,000		
비 후 다	1대	650,000	650,000	비 후 다	1대					400,000	400,000		
15톤 덤 프	2대	600,000	1,200,000	15톤 덤 프	1대					350,000	350,000		
특 공	4인	450,000	1,800,000	포 장 공	5인				264,772	882,575		야간150% 할증	
특 별 인 부	2인	350,000	700,000										
보 통 인 부	2인	220,000	440,000			조 력 공	2인			200,794	401,588		
아스팔트(#78)	10톤	72,000	720,000	아스팔트(#78)	10톤	60,000	600,000						
폐 기 물 처 리	10톤	40,000	400,000	폐 기 물 처 리	10톤					40,000	400,000		
유 제	0.5드럼	150,000	75,000	유 제	0.5드럼	150,000	75,000						
피 니 셔	1대	1,800,000	1,800,000	피니셔(아스콘)	1대					1,500,000	1,500,000	운반비포함	
교 통 차 단 비	1식	2,500,000	2,500,000	교 통 차 단 비	1식					1,500,000	1,500,000	야간	
2. 부분단면보수 (50M2)													
바크켓 파쇄기	1대	1,600,000	1,600,000	콘크리트 파쇄기	1대					1,000,000	1,000,000		
바브켓 솔차	1대	900,000	900,000	바브켓 (솔차)	1대					500,000	500,000		
데 크 휘 니 셔	1대	5,000,000	5,000,000	데 크 휘 니 셔	1대					4,500,000	4,500,000		
데크휘니셔운반비	1대	2,000,000	2,000,000	데크휘니셔운반비	1대					1,500,000	1,500,000	왕복	

작업차량(2.5톤)	3대	500,000	1,500,000	작업차량(2.5톤)	2대					150,000	300,000	
에어컴프, 발전기	2대	500,000	1,000,000	에어컴프, 발전기	2대					300,000	300,000	
워터젯	1대	1,500,000	1,500,000	워터젯	1대					800,000	800,000	
백호	1대	800,000	800,000	백호	1대					600,000	600,000	
모빌카	1대	4,000,000	4,000,000	모빌카	1대					4,000,000	4,000,000	
도로커팅비	1대	500,000	500,000	도로커팅기	1대					250,000	250,000	
진공흡입트럭	1대	1,500,000	1,500,000	진공흡입트럭	1대					1,500,000	1,500,000	
차선도색	1식	2,500,000	2,500,000	차선도색	1식					2,000,000	2,000,000	
덤프(24톤)	1대	700,000	700,000	덤프(24톤)	1대					350,000	350,000	
초속경시멘트	3.5톤	1,000,000	3,500,000	초속경시멘트								
자갈	11톤	60,000	660,000	자갈	8M3	250,000	2,000,000					
모래	7톤	70,000	490,000	모래								
특별인부	6인	350,000	2,100,000	특별인부	6인			264,772	1,588,632			야간150%
보통인부	3인	220,000	660,000	보통인부	3인			200,794	602,382			할증
폐기물처리비	22톤	40,000	880,000	폐기물처리비	22톤					40,000	880,000	
교통차단비	1식	2,500,000	2,500,000	교통차단비	1식					1,500,000	1,500,000	
소계			47,375,000	소계			2,675,000		3,475,177		26,130,000	

VI. 중요한 사실의 고지

피해물의 손해규모는 피해차량의 원상복구에 소요되는 필요 타당한 금액을 손해금액으로 인정하였음

VII. 손해사정의 공정성

이 건을 손해사정함에 있어서 본 손해사정사는 관계법령 및 손해사정사의 윤리강령을 준수하고 앞서 기술한 준거 및 기준에 따라 객관적이고도 공정하게 손해사정을 하였음

VIII. 손해사정 처리과정

● 일반 사항

피보험 차량	인천06사7776	사고일시	2019년05월06일
피 보험 자	서 형 범	보험담당자	안 형 준
조사 담당자	변 규 문	손해액	₩55,120,000원





● 처 리 과 정

구 분	항 목	조사 및 처리내용
2019년05월13일	SURVEY 수임	
2019년05월14일	피해물 확인	피해물 최초입회
2019년05월10일 ~2020년05월06일	손해액 산정	피해자 면담 및 청구서류 검토
2020년05월06일	손해사정서 제출	

상기와 같이 의뢰받은 사건에 대하여 처리되었음을 확인하고 사고처리
과정표를 제출합니다

IX. 참고자료

◎ 사업자등록증 사본 ◎

사업자등록증 (법인사업자) 등록번호 : 128-81-32115		
법인명(단체명) :	주식회사 백산기업	
대표자 :	김용태	
개업연월일 :	1997년 12월 01일	법인등록번호 : 115911-0016420
사업장소재지 :	경기도 고양시 일산서구 덕산로 91, 1동 3층(가좌동)	
본점소재지 :	경기도 고양시 일산서구 덕산로 91, 1동 3층(가좌동)	
사업의종류 :	업태 건설업 제조, 도소매 건설 건설업	종목 금속구조물창호공사업 조립식구조물(금속패널리드, 차임), 창 호관련제품, 금속골타리용 철골 전기공사 도장공사
발급사유 :	정정	
사업자 단위 과세 적용사업자 여부 : 여() 부(✓)		
전자세금계산서 전용 전자우편주소 : baeksan4974@hanamil.net		
2019년 02월 18일 고양세무서장		
		

◎ 통장사본 ◎

저희 **우리은행** 은 커진 만큼 큰 보답을 드리겠습니다.

(주)백산기업 남

김홍태

계좌번호 **386-04-101002**

예금과목 **기업자유예금(우리평생통장)**

실명확인필99-03-15(이월-0)

민감 확인

시명 **우리은행**

대한민국정부
인 자 세
100원
남대문세무서장



우리은행



인감사용

고객지원센터 1005-400-499539

신고객번호 025235663

제과권리점 **대화역지점** 개설일자 1999-03-15 전화 031-918-0541

통장발행점 **대화역지점** 발행일자 2018-09-07 전화 031-918-0541

(이 통장은 표지를 향하여 12장입니다) 출도종사 11037

체크카드 IC카드 신용카드 PC방카드 시중카드 연금카드

J Y Y J 0

통장일련번호 932

SWIFT 코드 : HVBKRXSEXXX

약관내용 안내

- ▶ 이 통장의 거래에는 예금거래기본약관, 산학거래약관 및 해당 예금 개별약관을 적용하며, 우리 은행에 비치된 약관내용을 열람 또는 교부 받으실 수 있습니다.

이용안내

- ▶ 가계무대리금 등 특별금리를 지급하는 예금은 대출을 받거나 일관율 설정하는 경우에는 일관율정 금액에 대하여 해당일수 안분 특별금리를 지급하지 않습니다.
- ▶ 비밀번호가 타인에게 누설될 경우 예금이 부정 인출 될 수 있으므로 타인이 알지 못하도록 하여 주십시오.
- ▶ 통장, 인감, 현금지급(CD) 카드, 신용카드 등을 분실시는 바로 가까운 우리은행 영업점 또는 「고객센터」로 신고하여 주십시오.
- ▶ 신고된 서명만으로 해금을 찾으실 경우에는 예금주가 본인의 주민등록증을 제시하셔야 합니다.

※ 통장, 현금카드, IC카드 분실신고 : 1588-5000 / 1599-5000
신용/BC, 체크카드 분실신고 : 1588-5300

고객상담 : ☎ 1588-5000, 1599-5000(해외에서 이용시 82-2-2006-5000)
「고객의 소리」접수 : ☎ 080-365-5000(핸드폰 이용시 02-2008-5000)

일본대조필 

◎ 견적서 [(주)백산기업] ◎

From: To: 05053191189 06/05/2020 13:48 #049 P.001

견 적 서

견적 No. _____

AXA손해보험 귀하
 공 사 명 : 도로시설물 공사
 납품-관공 : 수주계약후 일내

사업자등록번호 : 128 - 81 - 32115
주식회사 백 산 기 업
 경기도 고양시 일산서구 덕산로91, 1동3층
 대표이사 김 용 태
 전 화 번 호 : 031)922-4972
 팩 스 번 호 : 031)922-4973
 (도로시설물 및 경찰물 설계, 제작, 시공)



아래와 같이 견적합니다.

金額 사전이백철심구안원정 W42,790,000 日子 : 2020 . 05 . 06 .

분 명	규 격	수량	단위	단 가	금 액	비 고
1. 재료비						
무명방음벽	3960*1000*95T	15	장	535,000	8,025,000	조달청 단가
무명방음벽	3960*500*95T	5	장	265,000	1,325,000	조달청 단가
흡음형활리방음판		25	장	315,000	7,875,000	
방음벽지주(=형)		4	본	978,000	3,912,000	
가드레일		4	대	138,500	554,000	
흡음형방지영굴 설치		4	본	150,000	600,000	
알리네이터		3	EA	12,000	36,000	
기표표지판		1	EA	50,000	50,000	
감재료비		1	식	300,000	300,000	
소계					22,677,000	
2. 노무비						
활거공		10	인	195,321	1,953,210	
설치공		10	인	195,321	1,953,210	
조력공		6	인	133,863	803,178	
소계					4,709,598	
3. 경비						
고소작업대	스키어	3	대	550,000	1,650,000	
트럭탑재형크레인		3	대	550,000	1,650,000	
굴삭기		1	식	500,000	500,000	가드레일
폐기물처리		1	식	500,000	500,000	운반비포함
운반경비		1	식	200,000	200,000	
도로장용안전관리비		3	일	1,200,000	3,600,000	
소계					8,100,000	
계					35,486,598	
거담경비		8.8	%		2,410,021	
일반관리비		6	%		2,273,797	
이윤		15	%		2,619,584	
합계					42,790,000	

[기타조건] 1. 수도요금 : 가정용 2. 결제조건 : 현 금 3. 거래수량 : 단 위 당 4. 부가세 : 별 도	[주요] 입자상표기재는 생산업체가, 대체적으로 공표한 판매기준(회장)가격으로 실거래시 거래조건 등에 따라 가격 차이가 있을 수 있으니, 구매시 주의를 요함.	[조사일정] 제 적 기 수 요 세
--	---	---------------------------------

방 음 벽(2)

(일단당표가)

품 명 · 규 격	단 위	가 ① 격			품 명 · 규 격	단 위	가 ② 격
		일본	원판외	양면외			
화장실							
내진복합방음벽	1,900×500×95T	1㎡/장	175,000	185,000	185,000		
	3,900 500 95T	2㎡/장	350,000	370,000	390,000		
내진자음방음벽	1,900 500 95T	1㎡/장	130,000	140,000	150,000		
	3,900 500 95T	2㎡/장	260,000	280,000	300,000		
			PMMA KT		PC KT		
화장실							
내진복합방음벽	1,900×500×95T	1㎡/장	200,000	220,000			
(PMMA, PC)	1,900 100 95T	2㎡/장	320,000	350,000			
	1,900 500 95T	1㎡/장	220,000	240,000			
	1,900 100 95T	2㎡/장	350,000	390,000			
	3,900 500 95T	1㎡/장	400,000	440,000			
	3,900 100 95T	4㎡/장	690,000	750,000			
	3,900 100 95T(4층이상)	1㎡/장	800,000	850,000			
			8.35T	8.70T	10.75T		
화장실							
내진복합방음벽	1,900×500×95T	1㎡/장	380,000	220,000	240,000		
(점합유리)	1,900 100 95T	2㎡/장	320,000	400,000	440,000		
	1,900 500 95T	1㎡/장	200,000	240,000	260,000		
	1,900 100 95T	2㎡/장	360,000	440,000	480,000		
	3,900 500 95T	1㎡/장	380,000	420,000	500,000		
	3,900 100 95T	4㎡/장	700,000	850,000	900,000		
	3,900 100 95T(4층이상)	1㎡/장	810,000	960,000	1,010,000		
화장실							
내진복합방음벽	1,900×500×95T	㎡			60,000		
점합유리(내진유리)	㎡				43,000		
강화유리(내진유리)	㎡				30,000		
내진유리(내진유리)	㎡				33,000		
강화유리(내진유리)	㎡				39,000		
내진유리(내진유리)	㎡				44,000		
강화유리(내진유리)	㎡				52,000		
내진유리(내진유리)	㎡				66,000		
강화유리(내진유리)	㎡				50,000		
내진유리(내진유리)	㎡				95,000		
강화유리(내진유리)	㎡				110,000		
내진유리(내진유리)	㎡				109,000		
강화유리(내진유리)	㎡				170,000		
내진유리(내진유리)	㎡				250,000		
강화유리(내진유리)	㎡				340,000		
내진유리(내진유리)	㎡				460,000		
강화유리(내진유리)	㎡				20,000		
내진유리(내진유리)	㎡				18,000		
강화유리(내진유리)	㎡				9,000		
내진유리(내진유리)	㎡				8,000		
강화유리(내진유리)	㎡				12,000		
내진유리(내진유리)	㎡				20,000		
강화유리(내진유리)	㎡				17,000		
내진유리(내진유리)	㎡				12,000		
강화유리(내진유리)	㎡				35,000		
내진유리(내진유리)	㎡				42,000		
강화유리(내진유리)	㎡						
화장실							
내진복합방음벽	1,900×500×95T	㎡			60,000		
점합유리(내진유리)	㎡				43,000		
강화유리(내진유리)	㎡				30,000		
내진유리(내진유리)	㎡				33,000		
강화유리(내진유리)	㎡				39,000		
내진유리(내진유리)	㎡				44,000		
강화유리(내진유리)	㎡				52,000		
내진유리(내진유리)	㎡				66,000		
강화유리(내진유리)	㎡				50,000		
내진유리(내진유리)	㎡				95,000		
강화유리(내진유리)	㎡				110,000		
내진유리(내진유리)	㎡				109,000		
강화유리(내진유리)	㎡				170,000		
내진유리(내진유리)	㎡				250,000		
강화유리(내진유리)	㎡				340,000		
내진유리(내진유리)	㎡				460,000		
강화유리(내진유리)	㎡				20,000		
내진유리(내진유리)	㎡				18,000		
강화유리(내진유리)	㎡				9,000		
내진유리(내진유리)	㎡				8,000		
강화유리(내진유리)	㎡				12,000		
내진유리(내진유리)	㎡				20,000		
강화유리(내진유리)	㎡				17,000		
내진유리(내진유리)	㎡				12,000		
강화유리(내진유리)	㎡				35,000		
내진유리(내진유리)	㎡				42,000		
강화유리(내진유리)	㎡						
화장실							
내진복합방음벽	1,900×500×95T	㎡			60,000		
점합유리(내진유리)	㎡				43,000		
강화유리(내진유리)	㎡				30,000		
내진유리(내진유리)	㎡				33,000		
강화유리(내진유리)	㎡				39,000		
내진유리(내진유리)	㎡				44,000		
강화유리(내진유리)	㎡				52,000		
내진유리(내진유리)	㎡				66,000		
강화유리(내진유리)	㎡				50,000		
내진유리(내진유리)	㎡				95,000		
강화유리(내진유리)	㎡				110,000		
내진유리(내진유리)	㎡				109,000		
강화유리(내진유리)	㎡				170,000		
내진유리(내진유리)	㎡				250,000		
강화유리(내진유리)	㎡				340,000		
내진유리(내진유리)	㎡				460,000		
강화유리(내진유리)	㎡				20,000		
내진유리(내진유리)	㎡				18,000		
강화유리(내진유리)	㎡				9,000		
내진유리(내진유리)	㎡				8,000		
강화유리(내진유리)	㎡				12,000		
내진유리(내진유리)	㎡				20,000		
강화유리(내진유리)	㎡				17,000		
내진유리(내진유리)	㎡				12,000		
강화유리(내진유리)	㎡				35,000		
내진유리(내진유리)	㎡				42,000		
강화유리(내진유리)	㎡						
화장실							
내진복합방음벽	1,900×500×95T	㎡			60,000		
점합유리(내진유리)	㎡				43,000		
강화유리(내진유리)	㎡				30,000		
내진유리(내진유리)	㎡				33,000		
강화유리(내진유리)	㎡				39,000		
내진유리(내진유리)	㎡				44,000		
강화유리(내진유리)	㎡				52,000		
내진유리(내진유리)	㎡				66,000		
강화유리(내진유리)	㎡				50,000		
내진유리(내진유리)	㎡				95,000		
강화유리(내진유리)	㎡				110,000		
내진유리(내진유리)	㎡				109,000		
강화유리(내진유리)	㎡				170,000		
내진유리(내진유리)	㎡				250,000		
강화유리(내진유리)	㎡				340,000		
내진유리(내진유리)	㎡				460,000		
강화유리(내진유리)	㎡				20,000		
내진유리(내진유리)	㎡				18,000		
강화유리(내진유리)	㎡				9,000		
내진유리(내진유리)	㎡				8,000		
강화유리(내진유리)	㎡				12,000		
내진유리(내진유리)	㎡				20,000		
강화유리(내진유리)	㎡				17,000		
내진유리(내진유리)	㎡				12,000		
강화유리(내진유리)	㎡				35,000		
내진유리(내진유리)	㎡				42,000		
강화유리(내진유리)	㎡						

자연 환경의 보은, 인간 존중, 양심 신의질 이 모든것이 화랑의 신념입니다.

> 동충이도(보통)콘크리트 > 가드레일 현상 > 계층용 콘크리트 > 우드 콘크리트 > 우드 목재
 > 우드판(보통) > 유리 콘크리트 > EGI 콘크리트 > 일반 콘크리트 > 기밀 방음벽
 > AL 방음방벽 > 목재충돌 방음벽 > SYS 방음벽 > 방아쇠방음벽 > 방아쇠방음벽
 > U-방음벽 > 방아쇠방음벽 > 방아쇠방음벽 > 방아쇠방음벽 > 방아쇠방음벽

HRW (주)화랑월드

http://www.hr-w.co.kr www.hr-w.co.kr

서울시 금천구 가산동 60-24 월드랜드빌딩 1212호 공판·경기도 일천시 귀민동 40-35
 TEL.(02)851-2152-4,2150,2157 FAX.(02)851-2155

환경을 생각하는 국내 최초의 **플렌트박스방음벽**

의정부점 제176273호, 제176274호, 제203738호, 제203739호

설계, 제작, 시공

한수그린텍(주)

본사: 서울시 마포구 홍교로 23길 21 3층
 TEL.(02)322-0877 FAX.322-0879
 공장: 인천시 강화군 김성면 장흥로 185-10
 TEL.(032)937-5440 FAX.937-5448

주요특징 1. 수동조립 : 공장상차 2. 경제적인 한 급 3. 최대수령 : 500단위 이상 4. 부가세 별도	중기 별자공표가격은 생산업체가 대외적으로 공표한 판매가격(회말)가격으로, 실제거래 가격조건 등에 따라 차이가 있을 수 있습니다. 구매시 주의할 요함	회사번호 제 1 지 ① 수요자
---	--	----------------------------

앵커 볼트(3)
(Anchor Bolts)

(입자공표가격)

품명·규격	단위	가격	품명·규격	단위	가격
스틸앵커			FXEN		
기초앵커 20×250(도관+볼트포함)	Set	3,700	주입식케미컬앵커(GU-100(360ml))	개	15,000
내경 앵커(유출)	개	6,200	주입식케미컬앵커(STP-345)	개	15,000
22 500	개	7,700	(일액형)		
24 500	개	7,700	Three Nut Lock Cook T.R M30×400	개	13,800
25 600	개	9,300	T.R M35×450	개	14,500
25 700	개	11,000	T.R M33×450	개	16,000
30 1100	개	25,000	T.R M33×500	개	17,160
32 1000	개	29,000	계기 앵커 볼트 FAS M10×130	개	1,050
			M12×160	개	1,570
			M16×190	개	2,150
			M20×240	개	3,280
			M24×290	개	4,560
			M30×390	개	7,340
			M20×240	개	3,500
앵커 볼트			계기 앵커 볼트		
1/4" 50mm	개	137	(공용도관)		
5/16" 60	개	155	계기 앵커 볼트 FAS M20×240	개	8,230
3/8" 70	개	166	(STS-304)		
1/2" 100	개	454	스터드 앵커 DWA M6×65	개	200
5/8" 125	개	694	DWA M8×65	개	300
3/4" 150	개	1,722	DWA M10×80	개	600
			DWA M12×100	개	800
스프링 앵커			DWA M16×125	개	1,500
1/4"	개	137	DWA M20×150	개	3,000
5/16"	개	137	스터드 앵커 DWA M6×65	개	1,000
1/2"	개	274	(STS-304) DWA M8×75	개	1,500
5/8"	개	977	DWA M10×80	개	2,500
3/4"	개	1,560	DWA M12×100	개	3,500
1"	개	4,493	DWA M16×140	개	7,000
			중량용 앵커 FSL M16/25	개	9,800
			M20/30	개	17,000
			수평구멍용 앵커 MBH×12×70	개	3,000
			MKT		
			주입식케미컬앵커 VMD-Flux 545	개	32,000
			VME 385	개	51,200
			VME 585	개	76,800
			(STS) 앵커형케미컬앵커 V-P M20	개	4,500
			V-P M12	개	5,900
			V-P M16	개	8,120
			V-P M20	개	9,780
			V-P M24	개	11,200
			V-P M30	개	28,500
			스터드 앵커 B 8×65	개	1,100
			B10×80	개	2,300
			B12×100	개	4,120
			B16×115	개	6,200
			B18×130	개	6,900
			B20×140	개	14,500
			B 12-20-35/115 A4	개	9,900
			B 16-10-26 A4	개	18,500
			B 20-5-27/150 A4	개	49,000
			내진스터드 앵커 BZ plus 8-10/75	개	1,430
			BZ plus 10-10/90	개	2,870
			BZ plus 12-15/110	개	5,150
			BZ plus 16-15/135	개	7,440
			BZ plus 20-30/165	개	17,040
			BZ plus 24-30/190	개	25,200
			BZ plus 12-20-40/115 A4	개	22,800
			BZ plus 16-15-35/135 A4	개	38,000
			BZ plus 20-30/165 A4	개	79,000
			내진중량용 앵커 SZ-S M6/10	개	3,230
			SZ-S M8/10	개	4,570
			SZ-S M10/15	개	8,200
			SZ-S M12/20	개	11,500
			SZ-S M16/25	개	22,000
			SZ-S M20/30	개	39,000
신도산업					
신도 앵커 볼트 412×100	Set	1,200			
412 120	개	1,500			

건설·건축용 앵커볼트 전문생산

▶ 앵커볼트, L형 앵커, 샷 앵커, 스톤 앵커
▶ 케미컬 앵커, 데크용 앵커, 전산볼트 외
▶ 특수볼트 전문생산, 용융도금볼트 전문생산

영계 회사 KSA/Anchor Bolt
(주)스틸 앵커

■ 본사 : 경기도 시흥시 대야동 호천로 174-6(대야동 146-9)
■ 공장 : 경기도 시흥시 두문로51번길 4-1(신정동177)
T: (031)312-4255-7, (02)2611-0311 F: (031)312-4136, (02)2611-0310
Home Page : steelanchor.com E-mail : steel4255@hanmail.net

케미칼 앵커

주입식, 캡슐, 수중용
중량용, 중간중용
스테인레스 스틸 앵커
경량용 플라스틱, 스틸
석고보드용 앵커

MKT ®
...a solid connection

www.mktkorea.kr TEL: (02)990-2161-3 FAX: (02)990-2164

◎ 차선차단 경비내역서 ◎

sort

페이지 1

전자세금계산서					승인번호	20190719-10000000-71546408					
공 급 자	등록번호	365-88-00939		중사업장번호	공 급 받 는 자	등록번호	128-81-32115		중사업장번호		
	상호(법인명)	주식회사 임재프로텍		성명		김경호	상호(법인명)	주식회사 백산기업		성명	김용태
	사업장주소	경기도 성남시 중원구 양현로 411, 712호(여수동, 시티오 피스타워)				사업장주소	경기도 고양시 일산서구 덕산로 91, 1동 3층(가좌동)				
	업태	사업자등록인 및 사업자번호서비스업	종목	안전관리 및 유지보수, 도로 차단		업태	건설업	종목	금속구조물창호공사업외		
	이메일	lightstone60@naver.com				이메일	9224972@daum.net				
작성일자	공급가액		세액	수령사유		비고					
2019-07-19	4,000,000		400,000	매달임금		계좌번호 : 하나 576-910004-28304 (주)임재프로텍					
월	일	품목	규격	수량	단가	공급가액	세액	비고			
07	19	외곽고속 도로차단	일	2		4,000,000	400,000	아간작업			
합계금액		현금	수표	어음	외상미수금		이 금액을 (청구) 함				
4,400,000											

본 인쇄물은 국세청 홈택스(www.hometax.go.kr)에서 발급 또는 전송 입력된 전자(세금)계산서입니다.
 발급사실 확인은 상기 홈페이지의 "조회/발급" > 전자세금계산서 > 제3차 발급사실 조회 "를 이용하시기 바랍니다.

결	담당	과장	차장	부장	이사	대표이사
제						

전자세금계산서				승인번호	20190719-10000000-71542510				
발급자	등록번호	365-88-00939		중사업장번호	등록번호	128-81-32115		중사업장번호	
	상호(법인명)	주식회사 임재프로텍		성명	김경호	상호(법인명)	주식회사 백산기업		
	사업장주소	경기도 성남시 중원구 양현로 411, 712호(여수동, 시티오피스타워)				사업장주소	경기도 고양시 일산서구 덕산로 91, 1동 3층(가좌동)		
	업태	사업시행권리 및 사업지원서비스업	종목	안전관리 및 유지보수, 도로차단		업태	건설업	종목	금속구조물정착공사업의
	이메일	lightstone60@naver.com				이메일	9224972@daum.net		
적성일자	공급가액	세액	수량	단가	공급가액	세액	비고		
2019-07-19	4,800,000	480,000			4,800,000	480,000	계좌번호 : 하나 576-910004-26304 (주)임재프로텍		
월	일	품목	규격	수량	단가	공급가액	세액	비고	
07	19	외곽고속 도로차단	일	4		4,800,000	480,000	주간작업	
합계금액		현금	수표	이음	외상미수금		이 금액을 (청구) 함		
5,280,000									

본 인쇄물은 국세청 홈택스(www.hometax.go.kr)에서 발급 또는 전송 입력된 전자(세금)계산서입니다.
 발급사실 확인은 상기 홈페이지의 <조회/발급>전자세금계산서> 제3차 발급사실 조회 "를 이용하시기 바랍니다.

결 재	담당	과장	차장	부장	이사	대표이사
						

◎ 참고 자료 ◎

각 서

공 사 명 : 교통사고로 인한 피해시설물 보수공사

공사기간 : 2019년 07 월 03 일 ~ 2019년 09 월 02 일

서울외곽순환(일산~퇴계원)고속도로구간 중 퇴계원방향 69.8km~36.0km 및 일산방향 33.5km~69.0km 공사와 관련하여 공사구간내의 고속도로 공사장 교통관리기준(한국도로공사2013)에 따라 안전시설물을 설치하고 작업 전,후 서울고속도로주식회사의 지시에 따라 교통제한을 실시하겠으며, 이를 위반시 도로교통법 및 관련법에 의거 어떠한 처벌도 감수할 것과 불의의 교통사고 발생시 이로 인한 각종민원을 포함한 민·형사상의 책임을 본 도로의 관리 운영 주체인 서울고속도로주식회사에 일체의 책임을 전가하지 않고, 공사행위 주체인 (주)백산기업 이 책임질 것을 서약합니다.

2019 년 07 월 02 일

회 사 명 : (주)백산기업

현장대리인 : 전인열

주 민 번 호 : 700318-1327115

주 소 : 경기 고양시 일산서구 덕산로 91, 1동 3층(가좌동)

연 락 처 : 031-922-4972, 010-8555-4972



서울고속도로 주식회사 사장 귀하

도로공사 신고서					처리기간
					즉시
신고인 (공사시행자)	성명	(주)백산기업	생년월일(사업자등록번호)	128-81-32115	
	주소	경기도 고양시 일산서구 덕산로 91, 1동 3층(가좌동)			
신고 구분		<input checked="" type="checkbox"/> 사전		<input type="checkbox"/> 사후	
공사 시행	일시	2019년 07 월 03 일 ~ 2019년 09 월 02 일			
	장소	서울외곽고속도로 (일산 ↔ 퇴계원방향) 52.7km ~ 69.8km 구간			
공사 기간		2019년 07 월 03 일 ~ 2019년 09 월 02 일			
공사시행 방법		교통처리계획서에 의거 공사시행 방향			
		- 업무 책임자 : 성명 : 전인열 전화 : 010-8555-4972			
그 밖의 사항	교통제한시간	(주간) 09:00	~	당일 17:00	
		(야간) 21:00	~	익일 06:00	
<p>「도로교통법」 제69조제1항 및 같은 법 시행규칙 제42조에 따라 위와 같이 신고합니다.</p> <p style="text-align: right;">2019년 07 월 02 일</p> <p style="text-align: right;">신고인 : (주)백산기업 대표 김용태  (인)</p> <p style="text-align: center; font-weight: bold; margin-top: 20px;">고속도로순찰대 제 11 지구대장 귀하</p>					
구비서류	교통제한 계획서				수수료 없음

교통제한 계획서

목 차

- 1 .공사계획서
- 2 .안전관리계획
- 3 . 교통제한세부계획
- 4 . 교통제한 일정표
- 5 . 안전관리 계획도

1 .공사 계획서

(1). 교통제한 사유

서울외곽고속도로 일산~퇴계원 구간내 교통사고로 인해 파손된 교통안전시설물을 설치하여 고속도로 이용자의 안전확보 및 추가 피해방지를 위하여 조속한 원상복구를 하기 위함.

(2). 교통제한 구간

서울외곽고속도로 (일산↔퇴계원방향) 52.7km ~69.8km 구간

(3). 제한 기간 : 2019 년 07 월 03 일 ~ 2019 년 09 월 02 일

(4). 제한 계획

구 분	제 한 내 용	비 고
교통소통	- 안전시설물 설치 - 구간 개소마다 갓길차단	
제한방법	- 교통제한 세부계획 참조	
작업내용	- 가드레일 및 방음벽 설치	
교통제한시간	- 주간 09:00 ~ 당일 17:00 - 야간 21:00 ~ 익일 06:00	

(5). 기 타 사 항

- 가. 교통소통을 감안하여 차단 시간대를 탄력적으로 시행할 계획 임.
- 나. 교통제한 일정은 기상 및 작업여건에 따라 다소변경 될수 있음.
- 다. 작업일정 변경시 교통제한 일정을 추후 통보할 계획 임.
- 라. 교통신호수는 작업상태 및 교통 지,정체에따라 이동 배치 예정 임.
- 마. 일일 교통제한은 고속도로 센터에 협조하여 정보제공하며 작업예정 임.

2 .안전관리계획

- (1). 서울고속도로(주) 고속도로 교통관리기준에 의거 안전관리 시행
- (2). 작업에 투입되는 장비 및 인원은 식별이 용이하도록 고휘도 반사지 부착 및 안전조끼 착용
- (3). 안전관리요원은 작업시간중 3인 1조로 근무
- (4). 공사용 차량 및 인원으로 인한 안전사고 발생방지를 위한 작업전 안전교육실시 및 수시 안전교육 실시
- (5). 교통신호수는 교통지,정체에 따라 후미로 탄력적 배치 운영
- (6). 공사중단시 장비 및 인원은 고속도로 밖으로 이동 정차
- (7). 시설물 보수작업 종료시 현장 정리정돈 실시

3 .교통제한 세부계획

구 분	제 한 내 용	비 고
1. 위 치	- (일산↔퇴계원방향) 52.7km ~ 69.8km 구간	
2.제한기간 및 일시	- 2019. 07. 03 ~ 2019. 09. 02 (주간 당일 09:00 ~ 당일17:00) (야간 당일 21:00 ~ 익일06:00)	
3. 차단내용	- 교통안전시설물 설치로 인한 작업공간 확보	
4. 차단사유	- 교통안전시설물 설치하여 고속도로 이용자의 안전확보 및 추가피해방지를 위해 조속한 원상복구를 하기 위함	
5. 안전관리계획	- 안전관리도에 의한 교통시설물 설치	
	- 안전관리도에 의한 안전원 및 신호수 배치	
	- 교통 지,정체에 따라 탄력적 차단 운영	
	- 기상상태에 따라 작업방법 및 시간대 조정 작업	
6. 기 타 사 항	- 작업여건에 따라 일정 및 차단시간을 탄력적 운영 - 작업여건 변경시 교통제한 계획을 사전 별도 통보	

4 .교통제한 일정표

일 자	노선	행선	차단구간	차단방법	작업내용
2019.07.03 ~ 2019.09.02	외곽고속도로	일산	52.7km~ 69km	1차로,갓길차단	가드레일,방음벽설치
"	"	퇴계원	69.8km~ 52.7km	"	"

5. 안전관리 계획도

가. 편도4차로 1차로 차단

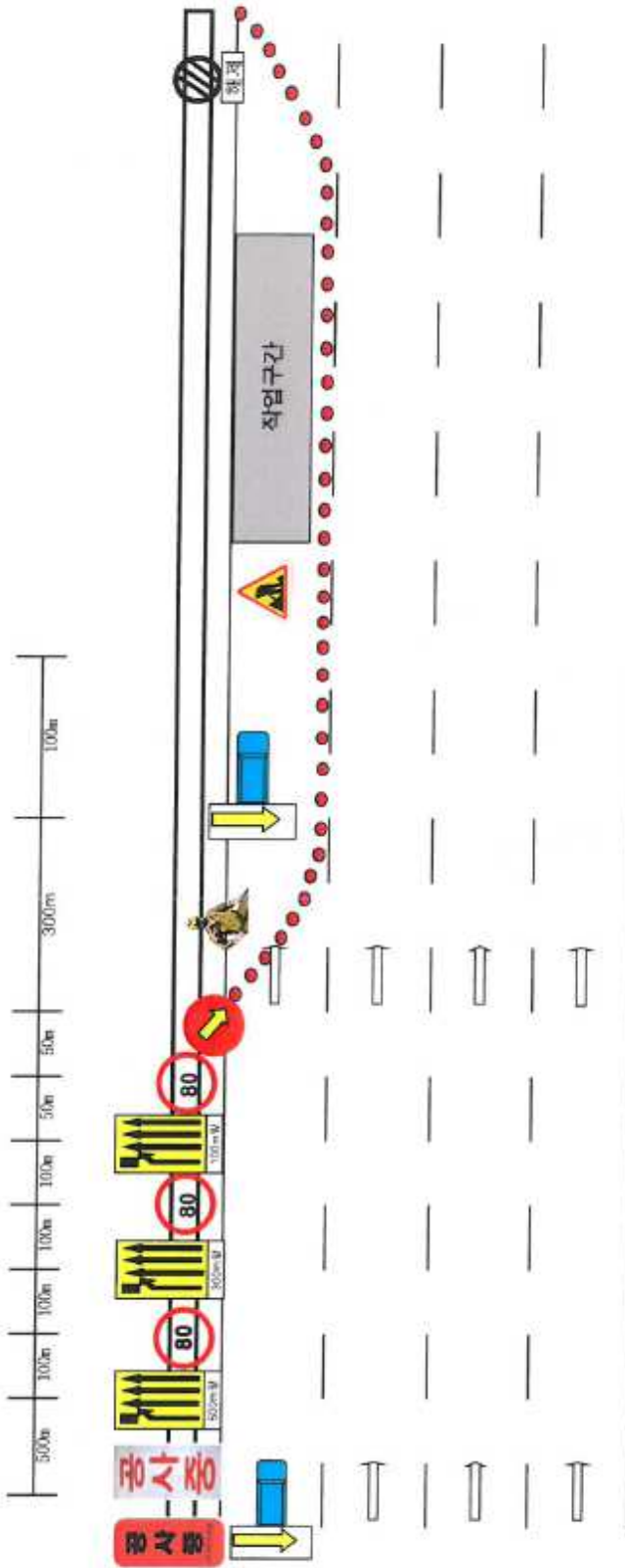

나. 편도4차로 갓길 차단

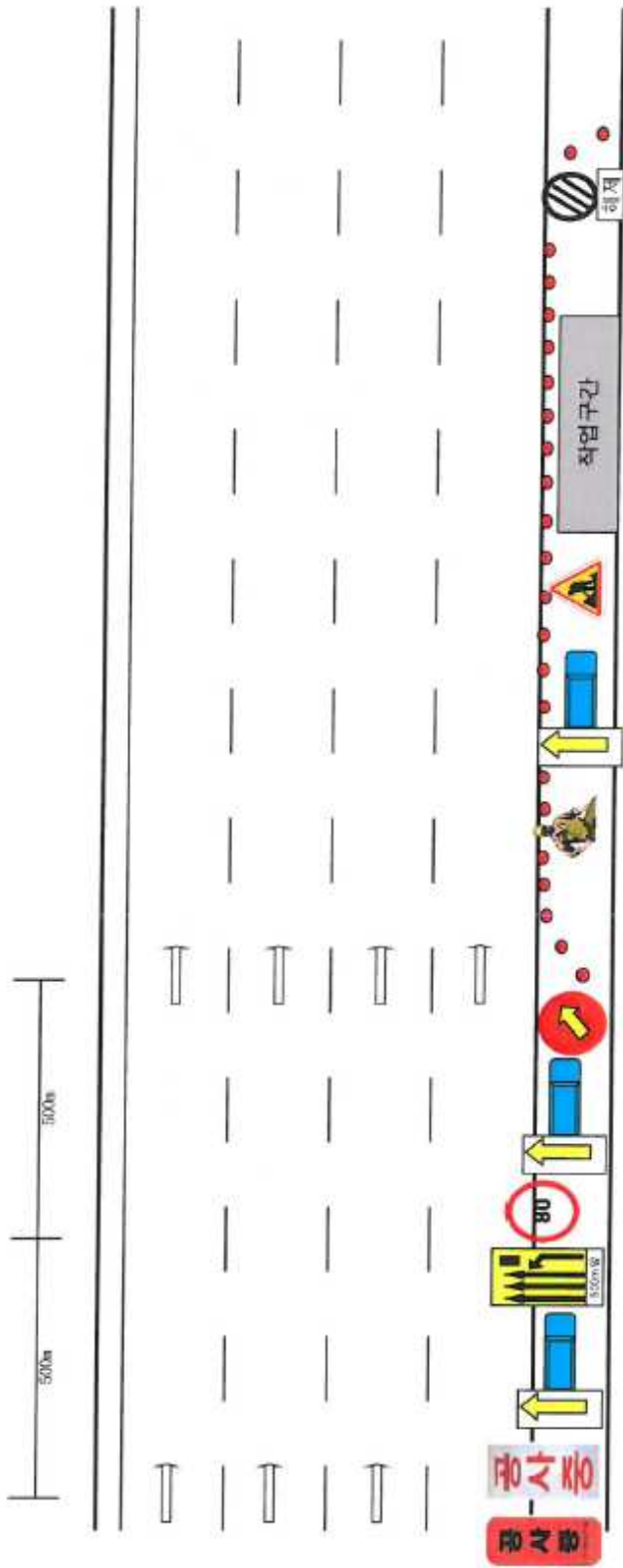

다. 중앙분리대 1차로 차단

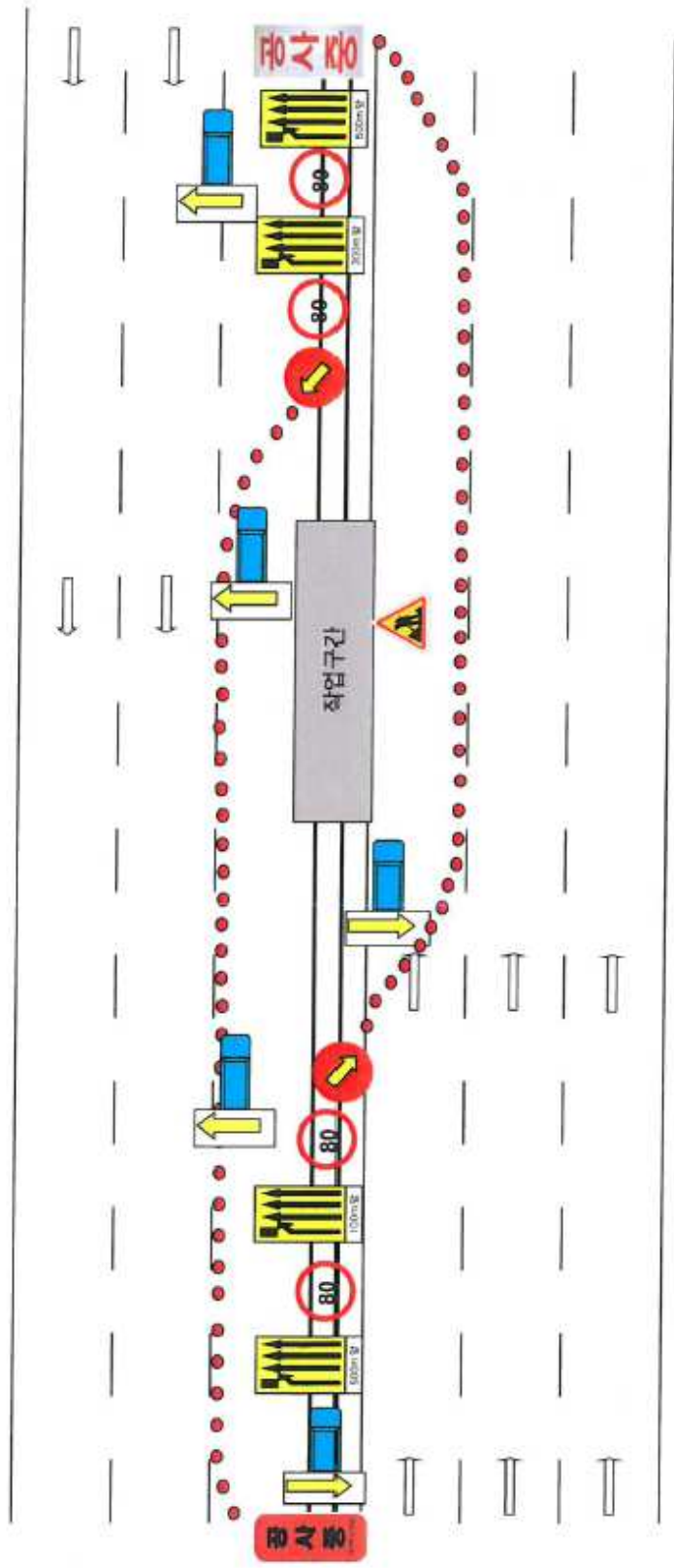

서울고속도로 야간 및 주간차단 계획

수신 : 서울고속도로(주)

발신 : (주)백산기업

작성일 : 2019년 06월 04일 월요일

공 사 명	공사기간	위치(Km)	방향	제한방법	담당감독	업체(연락처)	비고
방음벽 철거작업	2019.06.05	64K	일산	갓길	서동원 차장 031-894-3091	(주)백산기업 전인열 010-8555-4972	
볼트교체	2019.06.05	주교2교	일산	갓길			

서울고속도로 야간 및 주간차단 계획

수신 : 서울고속도로(주)

발신 : (주)백산기업

작성일 : 2019년 07월 02일 화요일

공 사 명	공사기간	위치(Km)	방향	제한방법	담당감독	업체(연락처)	비고
노면포장공사(야간)	2019.07.03	63.3K	일산	3차로 4차로 차단	최태영 차장 010-9926-5675	㈜백산기업 김용태 010-9478-5600	

서울고속도로 야간 및 주간차단 계획

수신 : 서울고속도로(주)

발신 : (주)백산기업

작성일 : 2019년 07월 09일 금요일

	공 사 명	공사기간	위치(Km)	방향	제한방법	담당감독	업체(연락처)	비고
	중앙분리대 가드레일 설치공사 (야간작업)	2019.07.11 21:00~06:00	59Km	퇴계원	1,2차로 중앙 분리대 양방향	최태영 차장 010-9926-5675	㈜백산기업 전인영 010-8555-4972	
	중앙분리대 가드레일 설치공사 (야간작업)	2019.07.11 21:00~06:00	59Km	임산	1,2차로 중앙 분리대 양방향	최태영 차장 010-9926-5675	㈜백산기업 전인영 010-8555-4972	
1/15	고속도로 리공사	2019.7.15 ~ 7.18.	59Km	임산	노면파괴	"	관과장	
4	고속도로 리공사	2019-7.15 ~ 7.18	63.5K	"	4차로 차선	서영희차장	전인영	

서울고속도로 야간 및 주간차단 계획

수신 : 서울고속도로(주)

발신 : (주)백산기업

작성일 : 2019년 07월 18일 목요일

공 사 명	공사기간	위치(Km)	방향	제한방법	담당감독	업체(연락처)	비고
시설물 보수	2019.07.19 ~2019.07.20	59.5k(도수로) 63.5k(가드레일) 64.5k(가드레일)	일산	노건	서동원 차장 031-894-3091 최태형 차장 010-9926-5675	㈜백산기업 전인열 010-8555-4972	시간별 차단 이동작업

◎ 통장사본 ◎

KB국민은행

윤원 님
KB종합통장-저축예금

계좌번호 (Account No.) **841-21-0174-301**
예금종류 **저축예금**

인감 (서명)
(SIGNATURE)

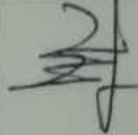

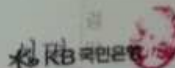
대한민국정부 인화세 100원
중부세무서장 추납승인 2002년 3호

결산일 2,5,8,11월 제2금요일
가입하신날 1996년 08월 29일
계좌관리점 **창동** ☎02-991-6674 **주식 국민은행**
통장발행회차 **18회차** FAX 02) 991 -8568 **실명확인필**
A600-001 (14×17.5) 영보상지 180g/m², OCR105g/m² (이 통장은 표지를 한하여 12장입니다) K07

자동이체 연결계좌 내역

차 례	등록일자	예금종류	계좌번호	이체금액	이체일	등록점
01						
02						

◎ 신분증 사본 ◎



◎ 견적서 [국도건설(주)] ◎

견 적 서

2020년 05월 06일

회 사 명 : 보림사

공 사 명 : 외곽선 63.3k(일산)

국 도 건 설 주 식 회 사
 경 기 도 용 인 시 하 감 동 304 번 지
 電 話 : (031)2 8 3 - 2 7 7 7
 F A X : (031)2 8 3 - 2 7 7 1
 대 표 이 사 : 윤



공 사 금 액 : 일금 오천이백일십일만이천오백원정 (VAT 별도)
 (₩ 52,112,500)

番號	品 名	規格	單位	數 量	單 價	金 額	備 考
1	아스콘팻칭(30M2)	t=7cm				13,085,000	
1-1	바브렛파쇄기및슬차		대	1	2,000,000	2,000,000	
1-2	클비로라		대	1	800,000	800,000	
1-3	비후다		대	1	650,000	650,000	
1-4	15톤덤프		대	2	600,000	1,200,000	
1-5	특공		인	4	450,000	1,800,000	
1-6	인건비	특별인부	인	2	350,000	700,000	
1-7	인건비	보통인부	인	2	220,000	440,000	
1-8	아스팔트(#78)		ton	10	72,000	720,000	
1-9	폐기물처리비		ton	10	40,000	400,000	
1-10	유재(SP-Coat)		드럼	0.5	150,000	75,000	
1-11	피 니 셔		대	1	1,800,000	1,800,000	
1-12	교통차단비	본 선	식	1	2,500,000	2,500,000	
2	부품담면보구(50M2)	t=15cm				34,290,000	
2-1	바브렛파쇄기		대	1	1,600,000	1,600,000	
2-2	바브렛슬차		대	1	900,000	900,000	
2-3	데크워니셔		대	1	5,000,000	5,000,000	
2-4	데크워니셔 문반비		대	1	2,000,000	2,000,000	
2-5	작업차량	2.5톤	대	3	500,000	1,500,000	
2-6	에어콤프,발전기	20KW	대	2	500,000	1,000,000	
2-7	워러겟	400ber	대	1	1,500,000	1,500,000	
2-8	백호	03W	대	1	800,000	800,000	
2-9	모빌카		대	1	4,000,000	4,000,000	
2-10	도로컷칼비		대	1	500,000	500,000	
2-11	진공 흡입 트럭		대	1	1,500,000	1,500,000	
2-12	차선도색		식	1	2,500,000	2,500,000	
2-13	덤프	24톤	대	1	700,000	700,000	
2-14	초속경시멘트		ton	3.5	1,000,000	3,500,000	
2-15	자갈	25mm	톤	11	60,000	660,000	
2-16	모래		톤	7	70,000	490,000	
2-17	인건비	특별인부	인	6	350,000	2,100,000	
2-18	인건비	보통인부	인	3	220,000	660,000	
2-19	폐기물처리비		ton	22	40,000	880,000	
2-20	교통차단비	본 선	식	1	2,500,000	2,500,000	
	일반관리비 및 이음	10%				4,737,500	
	단 위 절 사					-	

	공사비계					92,112,500
비 고	1. VAT별도					

◎ 서울고속도로주식회사 사업자등록증 ◎



사업자등록증
등록번호 : 서울81-29618

법인명(단체명) : 서울고속도로주식회사

대표자 : 강태구

개업연월일 : 2000년 05월 16일 법인등록번호 : 110111-1969455

사업장소재지 : 경기도 양주시 장흥면 일영로501번길 373-63

본점소재지 : 경기도 양주시 장흥면 일영로501번길 373-63

사업의종류 : 업태 서비스
 건설
 부동산
 종목 도로관리및운영
 도로공사
 임대

발급사유 :



사업자 단위 과세 적용사업자 여부 : 여() 부(✓)

전자세금계산서 전용 전자우편주소 :

2017년 12월 12일

의정부세무서장



국세청



◎ 참고자료 ◎

조달청 | 나라장터 | 상품정보 | 벤처나라 로그인 | 이용자등록

나라장터 종합쇼핑몰 전체(세부품명,규격,업체명 등) 상세검색 도움말

e-고객센터 | 원격지원 | 원격지원(콜센터) | MAS불공정거래신고

Home > 카테고리 > 도로시설,철도,기타 > 기타 > 흡음형방음벽및방음판 > 상품상세정보

종합쇼핑몰

쇼핑 카테고리

물품카테고리

- 전통문화상품 >
- 사무, 교육, 영상 >
- 전자, 정보, 통신 >
- 소프트웨어 >
- 섬유, 고무, 위생 >
- 화학, 소방, 안전 >
- 차량, 운반 >
- 전기, 시험, 계측 >
- 기계, 설비 >
- 시멘트, 아스팔트 >
- 토목, 건축 >
- 도로시설, 철도, 기타 >
- 식품류 >
- 식물류 >
- 의료기기, 의약품 >
- 시스템장비등 >
- 서비스카테고리**
- 여행 체험서비스 >
- 통번역 >
- 보험 >
- 임대(렌탈) >
- 교육서비스 >

상품상세정보 출력하기 < 이전화면

흡음형방음벽및방음판



업체명 : **에이치엔테크주식회사** (중소기업)
계약자/공급자 정보조회

계약방법 : 다수공급자계약
규격명 : 흡음형방음벽및방음판, 에이치엔테크, HN-1A3B, 3960×500×195mm, 갤러리형, 양면필러 (중소기업자간경쟁제품)
가격 : **55,580원** 다량납품할인을 확인
단위 : m²
원산지 : 대한민국
제조사 : 에이치엔테크주식회사
납품장소 : 수요기관 지정장소
인도조건 : 납품장소 하차도
공급지역 : 전지역(제주, 도서지역 제외)
부가세여부 : 부가치세포함
계약기간 : 2017/06/27 ~ 2020/06/26
납품기한 : 30일 (납품요구일로부터)
조달수수료여부 : 조달수수료 별도 조달수수료 인내-계산
첨부파일 : 2020/02/01_00176090233-물품구매(제조)계약일반조건(기재부계약예규415호20181231).hwp
2020/02/02_00176090233-다수공급자계약특수조건(조달청공고2018-137호,2018.12.12).hwp
2020/02/03_00176090233-물품구매계약품질관리특수조건(20180524).hwp
2020/02/04_00176090233-00176090211-00176090206-흡음형방음판표준규격서.hwp
2020/02/05_00176090233-반사형방음판규격서.hwp
대분류 : 12 - 도로시설, 철도, 기타

확대보기 수량 : m²
상품비교

상품상세정보



금속기동

계약자/발급자 정보조회 **다량납품영향을 확인**

업체명 : 가스코 주식회사 (코스기업)
 계약방법 : 다수공급자계약
 규격명 : 금속기동, 가스코, GAS-PO200, 200x200x8x12mm, 방음벽지
 주동 (제조)
 가격 : 138,000원
 단위 : m
 원산지 : 대한민국
 제조사 : 가스코 주식회사
 납품장소 : 수요기관 지정장소
 인도조건 : 납품장소 도착도
 공급지역 : 전지역(제주 및 도서산간지역 운임비 별도)
 부가세여부 : 부가세이체포함
 계약기간 : 2019/04/12 - 2022/04/11
 납품기간 : 30일 (납품요구일로부터)
 조달수수료여부 : 조달수수료 별도 **조달수수료 안내 기간**
 첨부파일 : 2019/04/01_00196047500-물품구매(제조)계약일반조건(기재
 부계약매규415호20181231).hwp
 2019/04/02_00196047500-다수공급자계약특수조건(조달청공
 고2018-137호,2018.12.12) hwp
 2019/04/03_00196047500-물품구매계약품질관리특수조건
 (20180524).hwp
 2019/04/04_00196047500-다수공급자계약특수조건(조달
 청공고2018-22,2018.02.16).hwp
 2019/04/06_00196047500-01_가스코방음벽_표준규격서.zip
 대분류 : 12 - 도로서설 설비,기타
 중분류 : 06 - 흡음판(방음벽)
 물품분류번호 : 30102903
 세부품명번호 : 3010290301
 품목서명번호 : 23487604
 계약번호 : 00196047500-26
 정수구분 : 후진수

김추기

구매의사결정을 위한 구매정보

우선구매대상	정매인기업	최우구매대상	해당 없음
평균배송일/납품기한	관련정보없음 / 30일 (납품요구일로부터)		
품질보증조달방통여부	해당없음		
본사소재지	전라남도 해운군 동면 동농로길 공정중정차		



전체(세부품명, 규격, 업체명 등)

e-고

상품상세정보

반사형방음벽및방음판



계약자/공급자 정보조회 **다량납품할인율 확인**

업체명 : 주식회사 태창 [중소기업]

계약방법 : 다수공급지계약

규격명 : 반사형방음벽및방음판, 태창, TC-105mm, 결합유리6.38mm (제조)

가격 : 71,600원

단위 : m

원산지 : 대한민국

제조사 : (주)태창

납품장소 : 수요기관 지정장소

인도조건 : 납품장소 하차도

공급지역 : 전지역

확대보기

수량 : m

상품비교

부기사항여부 : 부기가치세포함

계약기간 : 2017/05/23 ~ 2020/05/23

납품기간 : 30일 (납품요구일로부터)

조달수수료여부 : 조달수수료 별도 **조달수수료 :**

첨부파일 : 2017/05/01_00176068500-(계
반조건(기재부에규제328호2016
2017/05/02_00176068500-다
공고제2016-124호,2016.12.23
2017/05/03_00176068500-물
(2015.4.14.) .hwp
2017/05/04_00176068500-반
창).hwp
2017/05/05_00176068500-규

대문류 : 12 - 도로서실,철도,기타

종류 : 05 - 흡음판(방음벽)

물품분류번호 : 30121787

세부품명번호 : 3012176701

물품서명번호 : 22794501

계약번호 : 00176068500-5

X. 보수 청구서

구 분	금액	관 련 근 거
손해사정 수수료	₩1,870,000	보험업법 감독규정 제9-17조 손보험보 제710-151의6
여비 및 교통비	₩100,000	
합 계	<u>₩1,970,000</u>	
청 구 자	사업자등록번호	127-86-48109
	회 사 명	아시아손해사정주식회사
	대 표 자	전 은 실
	사업장 소재지	경기도 의정부시 입석로82-12(가능동)
	사업의 종류	업태 서비스 종목 손해사정업
수수료 수령통장	계좌번호 1005-202-225615 은행 우리은행	
예 금 주	아시아손해사정주식회사	

● 산 출 근 거

① 수 수 료 : ₩1,870,000원 [손해사정수수료table]

② 일 비 : 20,000원 x 5회 = 100,000원

③ 합 계 : ① + ② = ₩1,970,000원

위와 같이 귀사 사고접수번호 19-00082770 피해물 [도로시설물]
에 대한 손해사정 보수를 청구함.

◎ 손해사정 수수료 TABLE ◎

손해사정금액	요율(%)	기준액	비 고
1천만원 이하	기본료	660,000원	< 일비는 기본 20,000원 (지방:교통비 및 통행료 별도 산정) < 위장사고 적발 시 수입료의 1.5배 (손해사정금액)
1천만원 초과 ~ 2천만원 이하	5.06	1,012,000원	
2천만원 초과 ~ 3천만원 이하	4.18	1,254,000원	
3천만원 초과 ~ 5천만원 이하	3.74	1,870,000원	
5천만원 초과 ~ 1억원 이하	2.88	2,882,000원	
1억원 초과	2.2	협의 후 결정	

◎ 손해사정업 등록증 ◎

제 B0000365 호

손해사정업등록증

상 호 아시아손해사정주식회사
대 표 자 전은실
주민등록번호 691022-2*****
소 재 지 경기도 의정부시 인석로 82-12
에이동(가능동)
영 위 종 목 3층대물
인 격 법인
최초등록일자 2013년 3월 21일

보험업감독업무시행세칙 제6-12조제1항의 규
정에 의하여 위와 같이 등록되었음을 증명합니다.

2017년 4월 18일



금융감독원



◎ ASIA손해사정 사업자등록증 ◎

 국세청
www.hometax.go.kr

사 업 자 등 록 증

(면세법인사업자)
등록번호 : 127-86-48109

법인명(단체명) : 아시아손해사정 주식회사
대표자 : 전은실

개업연월일 : 2013년 03월 27일 법인등록번호 : 280211-0120803
사업장소재지 : 경기도 의정부시 임석로 82-12(가능동)

본점소재지 : 경기도 의정부시 임석로 82-12(가능동)

사업의종류 : 업태 서비스(금융및보험)업 종목 손해사정업

발급사유 : 소재지정경

국세청

사업자 단위 과세 적용사업자 여부 : 여() 부()
전자세금계산서 전용 전자우편주소 : asia1967@hometax.go.kr

2017년 04월 06일

의정부세무서장 

 국세청 

◎ ASIA손해사정 통장사본 ◎



저희 **우리은행** 은 커진 만큼 큰 보답을 드리겠습니다.

아시아손해사정주식회사 님

계좌번호 **1005-202-225615**

예금과목 **기업자유예금(우리평생통장)**

실명확인필 **13-03-29(이월 - 0)**



대한민국정부
인 지 세
100 원
남대문세무서강
선납승인 2017년 94334호

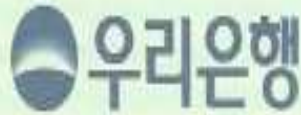

서명  **우리은행**

인감자용

신고객번호 **070044831**

과장근로장: **의정부지점**

계좌일자: **2013-03-29** 전화: **031- 875-8151**

통장발행장: **의정부지점**

발행일자: **2017-05-25** 전화: **031- 875-8151**

(이 통장은 표지를 합하여 12장입니다)

종이종서 (1037)

◎ ASIA손해사정 계산서 ◎

[별지 제11호 서식]

계산서		공급받는자 (보관용)										책번호		권		호										
		관련번호																								
공급자	등록번호	1	2	7	-	8	6	-	4	8	1	0	9	등록번호	2	0	1	-	8	1	-	4	5	5	9	3
	상호 (법인명)	아시아손해사정 주식회사										성명	전은실		상호 (법인명)	AXA손해보험(주)		성명	자비에베리		인					
	사업장 주소	경기도 의정부시 입석로82-12										사업장 주소	서울시 동작구 보라매로5길15구													
	업태	서비스		종목		손해사정업						업태	금융보험		종목		손해보험									
작성												세액						비고								
년	월	일	공	단	수	백	십	억	천	백	십	만	천	백	십	일	십	억	천	백	십	만	천	백	십	일
2020	5	6	4						1	9	7	0	0	0	0	0										0
월	일	품목		수량		단가		공급가액		세액		비고														
5	6	손해사정수수료						1,970,000																		
합계금액		현금		수표		어음		외상미수금		이 금액을 청구함																
1,970,000																										
22226-28131일 '96.3.27승인												인쇄용지(특급)34g/m2 182mmx128mm														